

# Solanget

TRAVARENA ÖRNSKÖLDSEVIK

**Söndag 24 maj - Första start 12.00**

Premielopp kallblod 11.20 se sidan 5.

Kvallopp varmblood 11.40 se sidan 5.

Kvallopp ponny 13.40 se sidan 6.

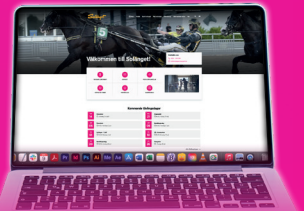

[www.solangettrav.se](http://www.solangettrav.se)



# PONNYTRAV



## INFORMATION

# SOLÄNGET PONNYTRAVTÄVLINGAR

SÖNDAG 24 MAJ KL 12:00 – SE KVALLOPP SID 5 & 6.

### SOLÄNGET-INFO

**Nummerbrickor;** hämtas och återlämnas rengjorda utanför Inskrivningen.

### Gästboxar;

Skall rengöras och tömmas. Vid den händelse att tömning av övriga boxar inte sker kommer en avgift att debiteras hästens tränare.

### Boxönskemål;

Särskilda önskemål om placering och/eller övernattning eller annat, kontakta Nathalie Jonsson tel 070-665 10 99 eller [nathalie.jonsson@solanget.travsport.se](mailto:nathalie.jonsson@solanget.travsport.se)  
– senast torsdag 21 maj kl 12:00.

### Prisutdelning;

De tre främst placerade i varje lopp vänder upp till vinnarcirkeln för prisutdelning. Övriga prisplacerade hämtar sina priser på Solängsstugan.

### SolängsStugan;

Solängsstugan är öppen och försäljning av hamburgare och fika kommer att finnas.

### Strykningar/körsvensändringar;

Eventuella programändringar meddelas till B-O Månsson tel 070-666 09 21, t o m fredag 22 maj kl 16:00.

Efter kl 09:00 under tävlingsdagen hänvisas till Inskrivningen tel 070-344 47 49.

### Kontakt;

Om du har frågor eller funderingar, kontakta gärna; Solängets Ponnytravklubbs ordförande Maria Hellström, tel 073-079 77 47 eller Solängets sportchef B-O Månsson, tel 070-666 09 21.

**OMSLAGSFOTO:** Maria Hellström.

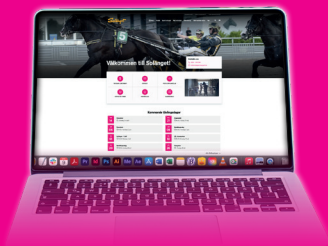

[www.solangettrav.se](http://www.solangettrav.se)

”

Det är mitt kall i livet.

Sandra Eriksson, travtränare

LÄS INTERVJUN MED SANDRA PÅ VIÄRSporten.SE

*#Vi är Sporten*



WIKRAFFT

Sandra Eriksson

WIKRAFFT



SVENSK TRAVSPORT

Spänning och glädje. Varje dag, året om.

Inspireras av travsporten på [viarsporten.se](https://viarsporten.se)

# Travklubben Sleipner

För kallblod så klart!

## BRINNER DU FÖR KALLBLOD?

### DÅ BÖR DU VARA MEDLEM I SLEIPNER!

Som medlem i Travklubben Sleipner hamnar du i gott sällskap. Vi är drygt 2.000 medlemmar fördelade på 14 lokalavdelningar med ett och samma mål - **att ge kallblodstravaren bästa möjliga förutsättningar.**

### BLI MEDLEM

**Betala 250 kr till BG 894-1429** Ange namn adress och vilken lokalavd du vill tillhöra. Får inte all info plats, maila medlem@sleipner.org

**För 350 kr blir hela familjen medlemmar** (som bor på samma adress). Glöm inte att ange namn på alla som ska vara medlemmar när du betalar in avgiften.

Medlemskap om du bor i ett annat land **350 kr.**

Det går också att **Swisha: 123 087 95 77**

I och med medlemskapet får du även vår tidning **Kallblodstravaren** hem i brevlådan, fylld med kallblodsnyheter.

**Välkommen till klubben!**

### FÖRENINGENS ÄNDAMÅL

- att främja avelsarbetet på sådant sätt att en allsidigt användbar häst erhålles till gagn för samhället.
- att tillvarata rasens tävlingsmöjligheter i samarbete med Svensk Travsport (ST).
- att sprida upplysningar om den kallblodiga travaren samt samla av den kallblodiga travaren intresserade personer.
- att via utbildnings- och ungdomsverksamhet skapa intresse och resurser i syfte att bevara den kulturyttring som den kallblodiga hästen utgör.



Besök vår hemsida

**[www.kallblodstravaren.se](http://www.kallblodstravaren.se)** och  
**travklubbensleipner** på FB



<b>EMMEROS OLIVIA</b>		<b>1140:1</b>	<b>*3.06,5 k</b>					<b>1.500</b>
	6, sv. s e Emmeros Jubilar-	26: 0 0-0-0 0		25: 1 0-0-0 10,3 0			Tot: 7 3-0-0	
<b>1</b>	Emmeros Busa e Dulex	Engqvist T	B	06/24-3	2/1140	0	28,5 g	c c - ,5'
	Uppf: Hyttring Inga-Lill & Jan	Engqvist T	Hg	07/24-2	2/1240t	1	28,2	c c - ,5'
	Äg: Stättin Catharina, Undrom	Engqvist T	U	08/24-5	1/1140	1	17,0	c c - ,5'
<b>D</b>	Grön, rött axelskärp & vinklar ärm; sv	Engqvist T	D	08/24-3	1/1200	1	06,5	c c - ,5'
	<b>Vera-Lie Bylund</b> (Elin Linde)	Engqvist T	D	04/25-1	2/1160	0	10,3 g	c c - ,5'
<b>HIDALGOAFJÄBORUDER</b>		<b>1140:2</b>	<b>2.36,0 k, 2.44,3 ak</b>					<b>6.775</b>
	12, fux v e Sander.Provin.weg-	26: 0 0-0-0 0		25: 0 0-0-0 0			Tot: 35 8-4-2	
<b>2</b>	Yvonne V.D.Water. e Arno V.St'Hurkske	Persson M	Sk	09/21-7	1/1680	2	57,6 g	c c - ,5'
	Uppf: Pagmar Ann, Mullsjö	Persson M	Sä	09/21-1	2/1660	0	45,8 g	c c - 1,2'
	Äg: Persson Helen, Domsjö	Lind L	Sä	09/21-6	2/1680	0	44,4	c c - ,5'
	Svart,rosa axel&revär,sv stjärnor;rosa	Persson M	D	05/22-4	2/1660	d	vänd	c c - ,5'
	<b>Isah Lindberg</b> (Emma Högberg) a	Persson M	Ös	09/22-3	1/1180n	0	15,0	c c - ,5'
<b>BELINA</b>		<b>1140:3</b>						<b>0</b>
	3, fux s e L.A.Master-	26: 0 0-0-0 0		25: 0 0-0-0 0			Tot: 0 0-0-0	
<b>3</b>	MånstorpsSpaderDam e Gläntans Domino							
	Uppf: Olofsson Petra, Sollefteå							
	Äg: Westman Alice & Aila, Nyland							
<b>D</b>	Lj.lila, vit ax.skärp&ärm stj.; lj.li							
	<b>Aila Westman</b> (Linda Nässlander)							
<b>SEMAS LONGBOTTOM</b>		<b>1640:1</b>						<b>0</b>
	4, br. v e Giganten-	26: 0 0-0-0 0		25: 0 0-0-0 0			Tot: 0 0-0-0	
<b>4</b>	Tolängas Mon Ami e Ernst Ronaldo							
	Uppf: Sylvander Selina, Mariestad							
	Äg: Marklund Emilia, Skellefteå							
<b>Sk</b>	Mörkblå, vitt axelp.stj& 2-del ärm; sv							
	<b>Emilia Marklund</b>							
<b>I KAKTUS SET</b>		<b>1640:2</b>						<b>0</b>
	6, sv. v e Karsk-	26: 0 0-0-0 0		25: 0 0-0-0 0			Tot: 0 0-0-0	
<b>5</b>	Liljekonvalj e Hilmer							
	Uppf: Hjälm Eva, Östhammar							
	Äg: Larsson Sara, Skellefteå							
<b>Sk</b>	Orange, vitt bröstb.&svart axelp.; sv							
	<b>Ida Grönlund</b>							



## SPORTINFO PÅ TRAVSPORT.SE

Fakta om hästarna samt kuskar, tränare,  
ryttare, ägare och uppfödare.



## PRESENTKORT & ROSETTER

hämtas i Solängsstugan efter att resultatlistan kommit.

**Solänget**  
TRAVARENA ÖRNSKÖLDSVIK

<b>DEVIL G.W.</b>		<b>1640:1</b>	<b>2.04,3 m, *1.59,6 ak</b>				<b>9.175</b>
8, br. h e Fantom- Kata e Morin		26: 0 0-0-0 0		25: 11 1-1-2 59,6a 1.800		Tot: 43 8-6-4	
1	Uppf: Gerklav Wilma	Dahl S	Bo	20/7-9	1/1640	3 05,6 g	c c - ,6'
	Åg: Gerklav Wilma	Dahl S	Så	1/8-10	2/1680	4 06,9 g	c c - ,6'
U	Svart, silver hängslen & axelp; sva	Pettersson V	D	10/8-5	1/2140	2 04,8	c c - ,6'
	<b>Cajsa Holm</b> (Wilma Gerklav)	Holm C	B	16/8-14	3/1640	1 59,6 a	c c - ,6'
		Dahl S	U	25/12-1	1/1840	0 11,0 g	c c - ,6'
<b>MORMORS GUMMINICKE</b>		<b>1680:1</b>	<b>*1.57,7 k</b>				<b>3.900</b>
4, fux v e Fantom- Gumantika e Skärnäs Pigall		26: 5 3-0-0 57,7 2.700		25: 6 2-0-0 19,9 1.200		Tot: 11 5-0-0	
2	Uppf: Luckman Malin	Sellstedt A	B	26/4-4	1/1640	d 2ag	c c - ,6'
	Åg: Sellstedt Alice, Sundsvall	Sellstedt A	B	26/4-12	3/2220	d 10 g	c c - ,6'
B	Sva, vitt bröstb, vita stj & ärm; sva	Sellstedt A	B	7/5-k	1/1640	k 10,1 g	-- gdk - ,6'
	<b>Alice Sellstedt</b>	Sellstedt A	Ös	17/5-1	1/1640	1 57,7 g	c c - ,6'
		Sellstedt A	Ös	17/5-6	2/1740	1 59,7 g	c c - ,6'
<b>KALIBER</b>		<b>1720:1</b>	<b>*1.52,2 k, 1.54,3 ak</b>				<b>20.400</b>
16, br. v e Maxxum- Roxette Ernst e Vagabond		26: 4 0-1-0 58,6 300		25: 31 2-3-3 52,2 3.625		Tot: 98 15-9-14	
3	Uppf: Persson Mariana, Vallsta	Markstedt E	U	25/12-1	2/1900	0 08,9 g	c c - ,6'
	Åg: Stall Markstedt AB, Skellefteå	Markstedt E	Sk	2/14-1	1/2000	0 58,6 g	c c - ,6'
Sk	Silver, lj.rosa axelp.&2-del ärm; lj.r	Markstedt E	Bo	3/5-1	1/1960	d m3 g	c c - ,6'
	<b>Evolet Markstedt</b> (Angelica Markstedt)	Markstedt E	Bo	16/5-2	1/1800	2 02,1	c c - ,6'
		Markstedt E	Bo	16/5-5	2/1740	0 00,6 g	c c - ,6'
<b>CHILLA GUNILLA</b>		<b>1760:1</b>	<b>1.52,3 k, 1.53,9 ak</b>				<b>15.840</b>
7, sv. s e Katrineb. Pardon- Delta Dar e Darius Roll		26: 2 0-0-0 57,9 0		25: 14 0-4-3 52,3 2.500		Tot: 65 4-18-13	
4	Uppf: Belin Therese, Hudiksvall	Holm C	G	31/8-5	1/1660	0 59,7 g	c c - ,6'
	Åg: Danielsson Erika & Anders, Bjästa	Holm C	Bs	20/9-5	1/1740	2 52,4	c c - ,6'
Sk	Svart, orange stolpar&vit ax.parti; or	Fagerholm S	H	27/9-7	2/1700	0 59,1 g	c c - ,6'
	<b>My Danielsson</b>	Danielsson M	Ös	18/4-8	1/1660	0 02,2 g	c c - ,6'
		Danielsson M	H	9/5-10	1/2280	0 57,9	c c - ,6'
<b>ÄNGDALAS JUNIOR</b>		<b>1760:2</b>	<b>1.48,8 m, 1.46,5 ak</b>				<b>31.700</b>
14, br. v e Junisorken- Slättans Racy e Raider		26: 1 0-0-1 54,3a 200		25: 11 1-0-2 49,9 1.925		Tot: 111 18-7-15	
5	Uppf: Stuteri Ängdala, Gärsnäs	Marklund E	U	1/11-4	2/1780	0 59,6 g	c c - ,6'
	Åg: Marklund Emilia, Skellefteå	Marklund E	B	15/11-7	1/1800	d 9 g	c c - ,6'
Sk	Mörkblå, vitt axelp.stj& 2-del ärm; sv	Marklund E	B	15/11-12	2/1680	0 52,9	c c - ,6'
	<b>Emilia Marklund</b>	Marklund E	U	25/12-1	1/1960	5 00,6 g	c c - ,6'
		Marklund E	B	26/4-6	5/1640	3 54,3ag	c c - ,6'



# SJÖBERGS

## BYGG & STÄLLNING AB

Kategori A, körda av A-B- eller C- licensinnehavare.  
1140 m. Tillägg Specialarn 2.48,0.  
Prispoäng: 500-250-175-125-100-(75).  
Ingen insats och inga prispremier i detta lopp.

Start: 12.20



<b>BJÖRKENS FRISCO</b>		<b>1140:1</b>	<b>*2.47,3 k, *2.49,8 ak</b>				<b>9.713</b>	
11, rskm. v e Snobbe- Björkens Anlara e Titol		26: 3 0-0-0 52,2 175	25: 15 1-0-1 47,5 875		Tot: 108 6-12-8			
<b>1</b>	Nordenmark KarlströU	1/11-1	2/1160	d	4 g	c c	- ,5'	
	Hellström E	B	15/11-1	1/1200	3	47,5 c c	- ,5'	
	Äg: Hellström Maria, Bjästa	D	4/4-1	1/1160	0	01,5 c c	- 1,5'	
	Lj.rosa, rosa stj&m.rosa axelskärp; vi	H	9/5-9	3/1220	5	52,2 g c c	- ,5'	
	<b>Ellie Hellström</b> (Maria Hellström)	Hellström A	Ös	17/5-5	1/1220	7	53,0 c c	- ,5'
<b>WALLE WÄRSTING</b>		<b>1140:2</b>	<b>2.42,9 k, 2.45,3 ak</b>				<b>15.975</b>	
13, fux v e Gläntans Domino- Windy Wirvelwind e Center		26: 0 0-0-0 0	25: 12 1-0-1 50,2 675		Tot: 112 9-13-20			
<b>2</b>	Nordenmark KarlströSä	1/8-9	3/1140	0	00,1 g	c c	- ,5'	
	Hörnfeldt E	D	10/8-6	5/1160	0	58,3 c c	- ,5'	
	Äg: Solångets Travällskap	Nordenmark KarlströU	23/8-10	1/1180	0	56,2 c c	- ,5'	
	Svart, ljuslila axelp.&vit hästsko; sv	Hörnfeldt E	Sä	18/10-3	1/1200	0	10,8 c c	- ,5'
	<b>Tilde Johansson</b> (Erika Danielsson)	Lindberg I	Sä	18/10-7	1/1140	0	53,7 g c c	- ,5'
<b>SJÖBRIS.CARA MIA</b>		<b>1140:3</b>	<b>2.44,4 k, 2.53,4 ak</b>				<b>16.775</b>	
16, brskm. s e Smedens Remington- Lambii e Cherry Boy		26: 0 0-0-0 0	25: 13 0-1-1 48,8 675		Tot: 120 7-16-18			
<b>3</b>	Vestman A	Sä	1/8-9	1/1140	0	56,8 g c c	- ,5'	
	Äg: Solångets Travällskap	Nordström M	D	10/8-6	2/1160	6	57,7 c c	- ,5'
	Svart, vit stjärna&vit ärmbindel; vit	Nordström M	U	23/8-10	2/1180	d	9 g c c	- ,5'
	Viktoria Eriksén (Erika Danielsson)	Westerlund N	Sä	18/10-1	1/1220	3	00,7 g c c	- ,5'
		Nordström M	Sä	18/10-7	4/1140	0	02,4 g c c	- ,5'
<b>ATREYU AF MALIWI</b>		<b>1160:1</b>	<b>*2.40,1 k, *2.54,6 ak</b>				<b>13.450</b>	
9, fux v e Lindebys Torsten L- Smedjenäs Velony e Dusol		26: 2 0-1-0 44,0 250	25: 22 0-3-2 43,1 2.475		Tot: 90 12-11-10			
<b>4</b>	Karneback M	U	1/11-7	1/1640	d	5 g c c	- ,5'	
	Äg: Karneback Molly & Ida, Örnsköldsvik	Karneback M	B	15/11-1	1/1240	0	47,3 g c c	- ,5'
	Svart, rosa&vit stjärna i rundel; rosa	Karneback I	B	15/11-10	4/1140	4	47,3 g c c	- ,5'
	<b>Molly Karneback</b> (Ida Karneback) a	Karneback I	B	26/4-7	3/1140	d	4 g c c	- ,5'
		Karneback M	U	2/5-1	1/1680	2	44,0 g c c	- ,5'
<b>TOBLERONE ROLS</b>		<b>1160:2</b>	<b>2.41,2 k, 2.48,4 ak</b>				<b>11.975</b>	
8, fux v e Månstorps Pagadee- Isette e Django Vd Romer		26: 0 0-0-0 0	25: 12 0-0-0 44,6 775		Tot: 77 8-16-11			
<b>5</b>	Ulander A	Hg	9/7-1	1/1240	5	47,3 c c	- ,5'	
	Äg: Ulander Jessica, Nyland	Ulander A	B	24/7-1	9/1140	0	48,4 a c c	- ,5'
	Svart, blå axelp. & ärm, rosa stj; sva	Ulander A	D	10/8-2	4/1140	5	53,6 c c	- ,5'
	<b>Annadea Ulander</b>	Ulander A	D	10/8-6	3/1200	0	54,2 c c	- ,5'
		Ulander A	H	27/9-1	4/1140	0	51,3 g c c	- ,5'
<b>HULDRANS INZAYN</b>		<b>1180:1</b>	<b>2.39,8 k, 2.53,3 ak</b>				<b>8.450</b>	
14, sv. v e Jozo- Vithatts Palencia e Äppelbo Pastillo		26: 6 0-0-0 43,4 1.425	25: 34 2-3-6 39,8 3.825		Tot: 69 4-9-9			
<b>6</b>	Stern E	Ös	18/4-7	1/1140	5	44,4 g c c	- ,5'	
	Äg: Jämtlands Travällskap, Östersund	Stern E	H	9/5-1	3/1680	0	42,1 c c	- ,5'
	Svart, silver vinkel&turkos stjärna;sv	Stern E	H	9/5-9	1/1280	4	44,0 g c c	- ,5'
	<b>Eise Stern</b> (Emma Henriksson)	Wallin A	Ös	17/5-5	1/1280	0	47,3 c c	- ,5'
		Stern E	Ös	17/5-10	3/1200	0	45,6 g c c	- ,5'
<b>EMMEROS AMAZON</b>		<b>1180:2</b>	<b>2.43,4 k, *2.46,9 ak</b>				<b>4.925</b>	
6, svbr. s e Gläntans Domino- Emmeros Imponera e Hamras Fridolf		26: 4 2-2-0 43,4 2.000	25: 12 1-1-2 50,6 1.400		Tot: 30 4-4-3			
<b>7</b>	Karneback I	U	1/11-1	2/1140	0	02,4 c c	- ,5'	
	Äg: Hyttring Inga-Lilli, Mullsjö	Karneback M	D	4/4-1	3/1140	2	43,4 c c	- 1,5'
	Svart, blå axelp.&svart stj. ärm.; vit	Karneback M	B	26/4-5	1/1140	1	46,9 a c c	- ,5'
	<b>Ida Karneback</b> (Molly Karneback) a	Karneback I	U	2/5-1	1/1640	1	47,9 c c	- ,5'
		Karneback I	H	9/5-12m	1/1240	2	48,5 g c c	- ,5'
<b>BÄCKDALENS KAMELIA</b>		<b>1180:3</b>	<b>2.42,8 k, 2.57,3 ak</b>				<b>9.350</b>	
9, sv. s e Uron v.d.Römer- Dalsgårds Indra e Dalsgårds Disco		26: 3 0-0-1 47,1 1.425	25: 34 3-6-4 42,8 4.300		Tot: 58 7-12-10			
<b>8</b>	Brunell N	B	15/11-3	1/1220	1	45,3 c c	- ,5'	
	Äg: Rönnlund Erland, Löfvånger	Brunell N	B	15/11-10	3/1140	5	47,3 c c	- ,5'
	Svart, guld axelp.&svart stj. ärm.; sv	Brunell N	D	4/4-1	1/1200	0	54,3 c c	- 1,5'
	<b>Natalie Brunell</b> (Sandra Brunell)	Brunell N	U	2/5-1	2/1640	d	p3 g c c	- ,5'
		Brunell N	Bo	16/5-1	1/1220	3	47,7 c c	- ,5'

**GLÄNTANS CHARAD****1220:1 2.36,5 k, \*2.47,4 ak****10.975****9**

6, sv. v e Bäckens Harmoni- Gläntans Napiri e Almnäs Tarpan	26: 0 0-0-0 0	25: 8 1-1-4 38,7 1.675	Tot: 44 13-5-6
Uppf: Karlsson Magnus, Brälanda	Lindgren L	Ös 29/6-1 3/1160 5 it	cc - ,5'
Åg: Lindgren Lovis, Sandarne	Lindgren L	Ro 5/7-11 1/1140 2 40,0 g	cc - ,5'
Svart, orange stolpar&vit ax parti; or	Öa 21/9-10m 1/1380 1 50,8	cc - ,5'	
<b>My Danielsson</b> (Erika Danielsson)	Öa 25/10-11r 1/1160 3 59,1	cc - ,5'	
	Öa 30/11-13 1/1220 4 44,2	cc - ,5'	

**PRIMADONNA****1220:2 2.35,9 k, 2.54,0 ak****11.475****10****D**

13, svskm. s e Lecia's Daeron- L.A.Mara e Titol	26: 7 1-2-0 35,9 1.600	25: 22 5-6-2 40,4 4.800	Tot: 48 13-10-5
Uppf: Jonsson Anna-Carin	Nygren E	Ös 18/4-7 1/1160 6 41,6 g	cc - ,5'
Åg: Källgren Nygren Emelie, Sollefteå	Nygren E	B 26/4-7 1/1140 1 38,0	cc - ,5'
Mblå, vit vinkel, vita ärmbindlar; vit	Nygren E	B 26/4-11 2/1240 6 42,7	cc - ,5'
<b>Ellie Nygren</b>	Nygren E	Ös 17/5-7 1/1140 2 35,9	cc - ,5'
	Nygren E	Ös 17/5-10 1/1220 6 38,8	cc - ,5'

**NORDANÄKERSFRÖDING****1240:1 \*2.27,3 k, \*2.32,7 ak****24.703****11****Ös**

13, svbr. v e Karmin- Nordanäk.Midnight e Plutus V.Dorpzicht	26: 4 0-0-0 33,4 75	25: 12 0-1-1 29,2 875	Tot: 175 13-22-27
Uppf: Gotthardsdotter Wikström Birgit, Malung	Jonsson J	Ös 11/10-5 2/1180 d 8 g	cc - 1'
Åg: Svensson Anna Karin & Nyblom Elin	Fagerholm I	Ös 18/4-3 3/1140 0 39,9 g	cc - ,5'
Svart, silver hängslen&axelparti; sva	Fagerholm S	Ös 18/4-7 1/1260 0 33,9 g	cc - ,5'
<b>Sigrid Fagerholm</b> (Elin Nyblom) a	Fagerholm S	B 26/4-7 2/1220 6 33,4 g	cc - ,5'
	Fagerholm S	H 9/5-5 1/1140 0 37,9 g	cc - ,5'



**OBS!**  
**RAKBANAN BEGRÄNSAD**  
**FÖR VÄRMNING**  
**CA 150 M MED ÅTERFART.**  
**VÄGBOM NEDFÄLLD.**

GRANÖS GODIVA		1640:1	*2.15,9 k							6.325
		26: 1 0-0-0 0		25: 2 0-0-0 17,2 0	Tot: 27 5-5-5					
1	7, ljbr. s e Ytring- Iva Roll e Vagabond	Arvidsson T	Sä	07/24-3	1/1680	6	20,7 g	c c	-	.6'
	Uppf: Sabelström Birgitta W, Stockholm	Arvidsson T	Sä	1/8-k	1/1640	k	35,9	--	gdk	-
	Åg: Arvidsson Tuva, Överhörnäs	Arvidsson T	Sk	21/9-4	1/1820	0	17,2 g	c c	-	.6'
	Svart,rosa axel&revår,sv stjärnor,rosa	Westerlund N	Sk	21/9-8m	1/1640n	d	7 g	c c	-	.5'
	Isah Lindberg (Emma Högberg) a	Högberg E	B	26/4-8	1/1740	d	12 g	c c	-	.6'
VIKAS RACER		1640:2	2.12,0 k, 2.17,9 ak							3.300
		26: 3 0-0-0 12,0 375		25: 15 1-3-2 14,5 2.575	Tot: 21 1-3-3					
2	6, br. v e Ernst Ronaldo- Decibelle e Tyson II	Norell S	Ös	11/10-12	1/1720	3	14,5 g	c c	-	1'
	Uppf: Nilsson-Borg Lisbeth, Bor	Norell S	Sä	18/10-6	4/1640	2	15,1 g	c c	-	.6'
	Åg: Nordström Camilla & Norell Signe	Norell S	Ös	18/4-6	2/1740	5	15,2 g	c c	-	.6'
	Svart, m.grön/grön/lj.gr ärm.b.; m.grön	Norell S	B	26/4-8	2/1760	6	14,5 g	c c	-	.6'
	Signe Norell a	Norell S	Ös	17/5-6	1/1640	4	12,0	c c	-	.6'
HÄLLSTRAND		1640:3	2.13,8 k							4.850
		26: 0 0-0-0 0		25: 13 0-2-0 13,8 1.625	Tot: 31 2-3-3					
3	7, br. v e Hällman- Hällisabeth e Gin	Dahlberg R	U	23/8-11	1/1640	5	17,1 g	c c	-	.6'
	Uppf: Kjellstrand Aina	Bergqvist Melin A	Sä	18/10-2	3/1720	d	u g	c c	-	.6'
	Åg: Dahlberg Ronja & Jonsson Lillemor	Dahlberg R	Sä	18/10-6	2/1640	4	16,2 g	c c	-	.6'
	Svart,grå kors/l&axelp & ärmbindel; sva	Dahlberg R	U	1/11-2	6/1640	d	u g	c c	-	.6'
	Ronja Dahlberg	Dahlberg R	U	1/11-8	1/1700	4	19,1 g	c c	-	.6'
THELMA LOUCE		1640:4	*2.13,6 k, 2.35,3 ak							7.690
		26: 3 1-0-0 19,0 500		25: 9 0-1-2 19,5 625	Tot: 85 5-3-8					
4	15, mbr. s e Stig-Helmer- Gaia L. e Niklas II	Norredahl H	Sä	18/10-6	3/1640	d	u g	c c	-	.6'
	Uppf: Wessling David, Hofors	Karlsson I	U	25/12-1	1/1700	d	14 g	c c	-	.6'
	Åg: Lindahl Sanna, Arnäsvall	Karlbom M	D	4/4-2	1/1660	0	23,6 g	c c	-	1,5'
	Svart, gul stj, tvårrandig vit ärm; sv	Karneback I	H	9/5-2m	1/1640	d	3 g	c c	-	.5'
	Moa Karlbom (Molly Karneback) a	Karneback M	B	14/5-2m	1/1820	1	19,0	c c	-	.5'
LILL RAGNAR		1660:1	2.10,3 m, 2.14,1 ak							15.075
		26: 1 0-0-0 17,8 0		25: 12 0-1-2 10,3 1.600	Tot: 133 6-8-13					
5	15, ljbr. v e Greger Gross- Gilda Roll e Julie	Skyttner M	Ös	11/10-4m	2/1640	3	26,3	c c	-	1'
	Uppf: Strindlund Sofie, Söråker	Skyttner M	Ös	11/10-10	2/1640	5	13,3 g	c c	-	1'
	Åg: Ekebjörk Erik, Ramvik	Skyttner M	Sä	18/10-6	1/1680	6	14,9	c c	-	.6'
	Svart, ljusblå/vitt bröstband; svart	Skyttner M	U	1/11-2	4/1640	7	13,0 g	c c	-	.6'
	Mina Skyttner (Lina Melin)	Skyttner M	B	26/4-12	4/2140	0	17,8 g	c c	-	.6'
CAEZAR		1680:1	2.09,5 k, 2.34,1 ak							7.000
		26: 3 0-1-0 09,5 425		25: 27 3-3-5 09,7 4.650	Tot: 43 4-6-6					
6	11, fux v e Dalsgårds Libero- Glorias Celest e Whisky	Berglund E	U	1/11-11	1/1840	3	14,9 g	c c	-	.6'
	Uppf: Hedman Åsa, Romakloster	Berglund E	B	15/11-11	1/1700	0	15,6	c c	-	.6'
	Åg: Fundin Maria, Nyland	Berglund E	B	26/4-12	1/2140	2	10,8 g	c c	-	.6'
	Blå/vit, tredelad&tvårrandig ärm; sva	Berglund E	H	9/5-8	2/1760	d	9 g	c c	-	.6'
	Emilia Berglund	Berglund E	Ös	17/5-6	1/1700	5	09,5	c c	-	.6'
GULDHAGENS KOLGA		1680:2	*2.08,2 k, 2.17,9 ak							6.675
		26: 0 0-0-0 0		25: 10 1-4-0 08,2 2.125	Tot: 45 4-5-8					
7	11, ljbr. s e Allgunnens Yes- Ragusa e Ripadals Jecell	Johansson F	U	23/8-11	2/1700	1	08,2 g	c c	-	.6'
	Uppf: Huber-Guldthag Carola, Lövänger	Johansson F	Sä	18/10-2	2/1720	4	08,6 g	c c	-	.6'
	Åg: Umåker Stall 10 B	Johansson F	Sä	18/10-6	1/1720	d	10 g	c c	-	.6'
	*Röd, sv.hängslen&vitt axelp,revår; vit	Bucht R	U	1/11-2	2/1660	2	10,4	c c	-	.6'
	Frida Johansson (Linnea Lundgren)	Johansson F	U	25/12-1	1/1740	2	11,7	c c	-	.6'
SNORKFRÖÖKEN		1680:3	2.08,6 k, 2.27,0 ak							10.100
		26: 2 0-1-0 09,8 450		25: 20 1-5-1 08,6 2.975	Tot: 69 5-11-6					
8	7, br. s e Stuves Monopol- Secret Sunrise e Hubbe	Sallinen L	Bo	12/10-1	1/1760	0	15,1 g	c c	-	.6'
	Uppf: Westin Annika, Bygdå	Sallinen L	U	1/11-2	1/1660	0	13,3 g	c c	-	.6'
	Åg: Sallinen L. Linda, Umeå	Sallinen L	U	25/12-1	2/1740	d	9 g	c c	-	.6'
	Svart, rött axp,vit stjärna,ärm;b; sva	Sallinen L	U	21/4-1	1/1740	4	14,0 g	c c	-	.6'
	Lo Sallinen (Linda Sallinen L.)	Sallinen L	Bo	16/5-8	1/1640	2	09,8 g	c c	-	.6'

<b>CHEETA</b>		<b>1680:4</b>	<b>2.08,7 k, 2.10,1 ak</b>				<b>6.500</b>	
	17, gbr. s e Skotte- Etthanit e Granit	26: 0 0-0-0 0		25: 2 0-0-0 16,5 0		Tot: 61 2-5-10		
<b>9</b>	Uppf: Gustavsson Josefine, Linneryd		Edlund F	Sä	07/24-3	2/1780	0 24,1 g c c - ,6'	
	Åg: Solångets Travällskap		Johansson E	Sä	07/24-7	1/1640	2 08,7 c c - ,6'	
	Grå, rosa axelp. grå stj&2-del ärm; ro		Johansson E	Sä	1/8-k	4/1640	k 35,5 -- gdk -	
	<b>Emilia Johansson</b> (Erika Danielsson)		Johansson E	Sä	18/10-2	3/1740	0 16,5 c c - ,6'	
			Johansson E	Sä	18/10-6	1/1700	0 17,9 c c - ,6'	
<b>JIM BEAM</b>		<b>1700:1</b>	<b>2.05,3 k, 2.05,2 ak</b>				<b>12.425</b>	
	15, gsv. v e Manicken- Ångdals Spirello e Skotte	26: 0 0-0-0 0		25: 12 1-1-0 06,6 1.250		Tot: 81 5-10-4		
<b>10</b>	Uppf: Andersson Erika, Trelleborg		Nättle L	D	10/8-7	2/1640	1 11,5 c c - ,6'	
	Åg: Djupdahl Linnea, Grimeton		Nättle L	U	23/8-1	1/1660	5 06,6 c c - ,6'	
	Mörkblå, vit hästsko; svart		Nättle L	Sk	21/9-6	1/1640	0 12,4 g c c - ,6'	
	<b>Lova Nättle</b> (Erika Danielsson)		Edlund F	Sä	18/10-6	1/1740	0 18,0 g c c - ,6'	
			Vestman A	Sä	18/10-10	1/1640	0 09,9 g c c - ,6'	
<b>MORMORS VINGE</b>		<b>1700:2</b>	<b>2.05,2 k, 2.06,9 ak</b>				<b>9.475</b>	
	13, fux v e Tyfon- Haga e Granit	26: 1 0-0-0 14,1 0		25: 7 0-1-0 06,9a 700		Tot: 50 7-5-8		
<b>11</b>	Uppf: Luckman Malin		Ulander A	Hg	6/7-2	1/1680	0 19,0 g c c - ,6'	
	Åg: Jensen Helene, Sollefteå		Ulander A	Hg	6/7-8	1/1820	0 22,0 g c c - ,6'	
	Svart, blå axelp. & ärm, rosa stj; sva		Edin S	B	24/7-2	5/1640	2 06,9ag c c - ,8'	
<b>D</b>	<b>Annadea Ulander</b> (Helene Jensen)		Edin S	D	10/8-7	1/1720	4 10,4 g c c - ,6'	
			Ulander A	D	4/4-2	1/1760	0 14,1 g c c - 1,5'	
<b>FASEN WEE</b>		<b>1740:1</b>	<b>*2.04,0 k, 2.09,5 ak</b>				<b>5.600</b>	
	6, br. v e Smedens Andiamo- Dorindah e Polar	26: 1 1-0-0 04,0 600		25: 16 1-0-3 09,5a 1.425		Tot: 30 6-1-6		
<b>12</b>	Uppf: Mattila Laura & Linda, Finland		Stigter A	Ös	13/9-6	2/1700	0 14,9 g c c - ,6'	
	Åg: Stigter Amalia, Sundsvall		Stigter A	H	27/9-5	1/1780	0 11,1 g c c - ,6'	
	Mörkblå, lila romb & ärmbindel; lila		Stigter A	Ös	11/10-12	1/1800	0 13,3 g c c - 1'	
<b>B</b>	<b>Amalia Stigter</b>		Stigter A	B	15/11-11	3/1700	1 09,7 g c c - ,6'	
			Stigter A	H	9/5-8	1/1760	1 04,0 g c c - ,6'	
<b>SKARVIKENS FARINO</b>		<b>1740:2</b>	<b>*2.03,8 k</b>				<b>8.450</b>	
	9, sv. v e Fantom- Litorina e Duktig	26: 2 1-0-1 03,8 800		25: 13 2-1-2 07,9 2.550		Tot: 26 9-3-3		
<b>13</b>	Uppf: Mattsson Tobias & Ulla		Lindmark Vikström ESk		21/9-1	2/1700	d u g c c - ,6'	
	Åg: Lindmark Jörgen & Vikström Elvine		Lodin R	Sk	21/9-8m	1/1720n	1 20,7 g c c - ,5'	
	Svart, vit bröstb&röd triangel; stj; vi		Lindmark Vikström EBo		12/10-1	1/1780	6 10,7 g c c - ,6'	
<b>Sk</b>	<b>Elvine Lindmark Vikström</b>		Lindmark Vikström ESk		3/5-1	1/1800	3 08,9 g c c - ,6'	
			Lindmark Vikström EBo		16/5-4	1/1760	1 03,8 c c - ,6'	
<b>SLÄTTHANS TURE</b>		<b>1800:1</b>	<b>*2.00,6 k, 2.03,3 ak</b>				<b>14.475</b>	
	14, br. v e Tyson II- Slettans Rozzy e Raider	26: 0 0-0-0 0		25: 7 1-0-2 00,6 1.000		Tot: 78 6-11-16		
<b>14</b>	Uppf: Blücher Mikael, Hörby		Arvidsson T	Ly	29/6-6	1/1720	3 05,3 g c c - ,6'	
	Åg: Arvidsson Tuva, Överhörnäs		Högberg E	Ly	29/6-10	1/2140	3 09,5 g c c - ,6'	
	Svart, blå axelparti&rosa stjärnor; blå		Arvidsson T	Sä	1/8-6	2/1640	d 7 g c c - ,6'	
	<b>Emma Högberg a</b>		Arvidsson T	Sä	18-10	1/1740	0 06,3 g c c - ,6'	
			Ottosson K	Sä	18/10-6	1/1820	0 10,7 g c c - ,6'	
<b>TROLLDALENS JAX</b>		<b>1840:1</b>	<b>*1.58,0 k, 2.08,0 ak</b>				<b>19.750</b>	
	9, br. v e Namnlöse- Trolldalens Jemma e Manicken	26: 0 0-0-0 0		25: 12 5-2-3 58,0 4.625		Tot: 73 17-16-12		
<b>15</b>	Uppf: Karttunen Mari		Demby S	U	23/8-11	1/1820	3 00,7 c c - ,6'	
	Åg: Demby Sandra, Umeå		Demby S	Sk	21/9-6	1/1740	4 02,9 g c c - ,6'	
	Svart, vitt bröstb,rosa triangel;svart		Demby S	Sä	18/10-10	1/1700	2 00,9 g c c - ,6'	
<b>U</b>	<b>Sandra Demby a</b>		Demby S	U	1/11-2	1/1800	d u g c c - ,6'	
			Demby S	U	1/11-10	1/1700	2 58,0 c c - ,6'	

**Ö-VIKS SCHAKT  
& FRAKT AB**

4

Kategori A, körda av A-B- eller C- licensinnehavare.  
1140 m. Tillägg Rekordhandicap grundtid 3.20,0.  
Prispoäng: 500-250-175-125-100-(75).  
Ingen insats och inga prispremier i detta lopp.

Start: 13.00

NORDANÄKERS MARIO		1140:1	3.19,8 k						1.375
	6. mbr. v e Karmin-Nordanäk. TrollMaja e Stjärngossen	26: 1 0-0-0	19,8	125	25: 3 2-1-0	29,4	1.250	Tot: 4 2-1-0	
1	Uppf: Gotthardsdotter Wikström Birgit, Malung		Skoglund M	Rä	6/9-k	2/1140	k 38,1 g	--	gdk -
	Äg: Stall Dannero Travskola		Elinsdotter J	Vi	25/10-1	1/1120	1 32,9	cc	- ,5'
	Vit, ljublå vink&rev, vita stjärnor; vir		Mäki O	Vi	25/10-9m	2/1120	2 33,2 g	cc	- ,5'
D	<b>Tuva Engqvist</b> (Linda Näslander)		Elinsdotter J	Mp	30/11-12	2/1140	1 29,4 g	cc	- ,5'
			Eriksson A	B	26/4-9	2/1140	4 19,8	cc	- ,5'

REDIVIVASTHISITMKG		1140:2	3.29,2 k						100
	4. sv. h e Gläntans Pelé-RediviDres. Success e Ventum v.h.Pony.	26: 2 0-0-0	29,2	100	25: 0 0-0-0	0		Tot: 2 0-0-0	
2	Uppf: Saxin Hedberg Malin		Sundelin I	D	4/4-k	1/1140	k 25,5	--	gdk -
	Äg: Sundelin Linda, Ramvik		Sundelin I	B	26/4-9	2/1160	0 30,9 g	cc	- ,5'
	Svart, vit bröstb&grå ärm vit ärm; vi		Sundelin I	D	1/5-1	1/1140	5 29,2 g	cc	- ,5'
D	<b>Ida Sundelin</b>								

AGAINST ALL ODDS		1140:3	3.22,9 k						375
	10. svsk. v e Piraat Liebas-Asperas Erisot e Stjernens Gambler	26: 0 0-0-0	0	0	25: 4 0-0-1	22,9	375	Tot: 4 0-0-1	
3	Uppf: Nilsson Camilla		Gerdin Y	Am	15/6-k	6/1260	k 44,0 g	--	gdk -
	Äg: Gerdin Jenny, Mjällom		Gerdin Y	Hg	6/7-5	1/1240	4 22,9 g	cc	- ,5'
	Lila, ljusbå stjärna&stjärnor ärm; li		Gerdin Y	Sä	1/8-1	2/1140	3 27,6 g	cc	- ,5'
D	<b>Yva Gerdin a</b>		Gerdin Y	Sä	18/10-5	1/1140	d 8 g	cc	- ,5'
			Gerdin Y	B	15/11-13	3/1140	7 30,5 g	cc	- ,5'

DALSGÅRDS STAND BY		1160:1	3.16,8 k						950
	14. sv. h e No fear v.d.Römer-Dalsgård's Estelle e Django Vd Romer	26: 0 0-0-0	0	0	25: 0 0-0-0	0		Tot: 16 0-3-0	
4	Uppf: Nilsson Yvonne, Laholm		Grönlund I	Bo	07/21-5	1/1140	2 27,5	cc	- ,5'
	Äg: Brunell Sandra, Umeå		Grönlund I	Sä	07/21-9	2/1160	d 12 g	cc	- ,5'
	Svart, lila stj guld rundel&stj. ärm; sv		Grönlund I	Bo	10/21-5	1/1160	0 42,5	cc	- ,5'
Sk	<b>Agnes Larsson</b> (Ida Grönlund)		Grönlund I	U	11/21-1	1/1220	0 38,5	cc	- ,5'
			Larsson A	Bo	16/5-k	1/1140	k 41,3	--	gdk -

SMÅTROLLENS BELLE		1160:2	3.16,0 k						925
	6. sv. s e Dalsgård's Stand By-Bella Ljadas e Kompis Zetor	26: 0 0-0-0	0	0	25: 6 0-3-1	16,0	925	Tot: 6 0-3-1	
5	Uppf: Sallinen L. Linda, Umeå		Gerdin V	Sä	1/8-1	1/1160	2 16,0 g	cc	- ,5'
	Äg: Gerdin Jenny, Mjällom		Gerdin V	D	10/8-1	4/1140	d 5 g	cc	- ,5'
	Grå, vit/rosa vinkel & ärmbindel; sva		Gerdin V	Sä	18/10-5	1/1180	3 18,1 g	cc	- ,5'
D	<b>Wilma Gerdin</b>		Gerdin V	B	15/11-5	1/1200	2 16,1 g	cc	- ,5'
			Gerdin V	B	15/11-13	2/1180	d 5 g	cc	- ,5'

LILLY		1180:1	3.14,0 k, 3.14,2 ak						2.000
	8. sv. s e JR Orlando-Anna III e Rex II	26: 4 0-0-1	14,0	275	25: 7 0-0-0	15,5	150	Tot: 27 0-3-5	
6	Uppf: Brunell Heidi, Käge		Nordlöf Boman B	H	27/9-14	4/1140	d 8 g	cc	- ,5'
	Äg: Boman Linda, Ullänger		Nordlöf Boman B	Ös	18/4-5	1/1200	5 22,3	cc	- ,5'
	Vit, blå axelparti & midja; blå		Nordlöf Boman B	B	26/4-5	4/1140	0 16,6 a	cc	- ,5'
D	<b>Billy Nordlöf Boman</b> (Linda Boman)		Nordlöf Boman B	B	26/4-9	1/1240	0 17,0 g	cc	- ,5'
			Nordlöf Boman B	H	9/5-3	1/1160	3 14,0	cc	- ,5'

AC'S BELLATRIX		1220:1	3.07,7 k, *3.24,0 ak						6.350
	15. br. s e Bluemull Watch Up-AC's Phecta e Cosmos	26: 0 0-0-0	0	0	25: 9 0-2-0	09,1	950	Tot: 50 4-10-5	
7	Uppf: Notfjäll Ann C, Stallarholmen		Gustavsson F	Sä	1/8-7	1/1180	0 10,0	cc	- ,5'
	Äg: Umåker Stall 10 B		Gustavsson F	U	23/8-8	3/1200	2 11,0 g	cc	- ,5'
	*Röd, sv.hängslen&vitt axelp.revär; vit		Gustavsson F	Sk	21/9-7	3/1180	4 09,1	cc	- ,5'
U	<b>Sam Sandberg</b> (Linnea Lundgren)		Gustavsson F	U	1/11-5	2/1140	6 18,9 g	cc	- ,5'
			Sandberg S	U	1/11-9	1/1200	4 20,8	cc	- ,5'

LAMBORGHINII Q		1240:1	*3.03,4 k, 3.08,9 ak						2.150
	4. sv. h e Månstorps Quatro-Lambii e Cherry Boy	26: 2 0-2-0	07,0	500	25: 10 1-3-0	03,4	1.650	Tot: 12 1-5-0	
8	Uppf: Gråns Britt-Mari		Karlsson I	B	16/8-13	8/1140	4 08,9 a	cc	- ,5'
	Äg: Karlsson Ida, Isabelle&Sebastian,		Karlsson I	H	27/9-14	1/1180	d 2 g	cc	- ,5'
	Svart, vit/gula hängslen&stj. ärm; sv		Karlsson I	Sä	18/10-9	1/1160	1 03,4	cc	- ,5'
	<b>Isabelle Karlsson</b>		Karlsson I	Ös	18/4-9	1/1140	2 07,0 g	cc	- ,5'
			Karlsson I	D	1/5-1	2/1140	2 12,4 g	cc	- ,5'

AMIRZA		1260:1	3.00,0 k, 3.45,9 ak				5.000			
9	7, sv. s e Emmeros David- Drakgårdens Elmira e Kaliber af Sörta	26: 5 0-1-3 00,0 775		25: 18 2-3-3 02,3 2.725				Tot: 36 3-6-8		
	Uppf: Fasth Susan, Virestad	Westman A	Ös	18/4-5	1/1280	3	00,8	cc	-	,5'
	Äg: Westman Aila, Nyländ	Westman A	Ös	18/4-9	1/1160	3	05,3	cc	-	,5'
	Lj.lila, vit ax.skärp&ärm stj.: lj.li	Westman A	B	26/4-1	1/1200	2	00,0 g	cc	-	,5'
	<b>Aila Westman</b> (Linda Nässlander)	Westman A	D	1/5-1	2/1180	3	08,7	cc	-	,5'
		Westman A	H	9/5-3	1/1260	0	04,1	cc	-	,5'
SMÄTROLLENS JOYFUL		1280:1	2.58,6 k, 3.07,5 ak				2.875			
10	6, mbrsk s e Dalsgårds Stand By- Joline II e Älväsens Latcho	26: 1 0-0-0 09,8 0		25: 10 1-2-2 58,6 2.125				Tot: 15 2-3-2		
	Uppf: Sallinen L. Linda, Umeå	Danielsson M	Ös	11/10-3	1/1260	1	03,3	cc	-	1'
	Äg: Sallinen L. Linda, Umeå	Danielsson M	Sä	18/10-9	2/1200	2	58,6	cc	-	,5'
	Svart, rosa stjärna, vit/rosa ärm; sva	Danielsson M	U	1/11-5	1/1180	d	6 g	cc	-	,5'
	<b>Moa Danielsson</b> (My Danielsson)	Danielsson M	B	15/11-8	1/1220	7	03,4 g	cc	-	,5'
		Danielsson M	B	26/4-1	2/1220	0	09,8	cc	-	,5'

# Naturliga Norrländ

## HÄSTSPORT & HÄLSA



**Jordbruks  
verket**

### BANVETERINÄRENS UPPDRAG VID TÄVLING

På varje trav- och galopp tävling finns en eller två banveterinärer närvarande. Banveterinärerna är myndighetspersoner och representerar Jordbruksverket.

Deras uppgift är att övervaka djurvälståndet och de kan till följd av det till exempel förbjuda en häst från att delta i dagens tävling. Banveterinären ska också ta hand om akut skadade djur som inte kan invänta annan veterinär.

Skulle en häst skadas och det inte är akut kan du kontakta din egen veterinär eller kontakta inskrivningen för kontaktuppgifter till närmaste jourveterinärklinik.

5

Start: 13.20

Kategori B högst 2.200 pp, körda av C-D- eller F- licensinnehavare. Företräde för hästar som ej segrat. 1640 m. Tillägg 20 m vid vunna 200 pp, 40 m vid 500 pp, 60 m vid 1.000 pp, 80 m vid 1.500 pp. Samt ytterligare 20 m för häst som segrat. Prispoäng: 600-300-200-150-125-(100). Prispremier utdelas enligt prispoäng.

SÄBY'S ALFONS		1640:1	2.42,2 k, 2.39,3 ak					0
	6, isab. v e Sävraprs Zatsiki-Troya Jsa e Granit	26: 2 0-0-0 39,3a 0		25: 0 0-0-0 0			Tot: 2 0-0-0	
1	Uppf: Andersson Jolina, Vintrosa Äg: Karlbom Mikael, Själevad	Karlbon M	U	23/8-k	1/1640	k	59,2	-- ejg -
	Svart, gul stj, tvårandig vit ärm; sv Moa Karlbon	Karlbon M	D	28/9-k	1/1640	k	56,4 g	-- ejg -
		Karlbon M	D	4/4-k	1/1640	k	44,1 g	-- gdk -
		Karlbon M	B	26/4-2	1/1640	0	39,3ag	c c - ,6'
		Karlbon M	H	9/5-11	1/1640	0	42,2 g	c c - ,6'
SATAN G.W.		1660:1	2.33,5 k					200
	4, br. v e Luke-Katla e Morin	26: 1 0-0-1 33,5 200		25: 1 0-0-0 0			Tot: 2 0-0-1	
2	Uppf: Gerklev Wilma Äg: Karlsson Ida & Isabelle, Moliden	Karlsson I	D	04/25-k	1/1640	k	49,4	-- gdk -
	Svart, vit/gula hängslen&stj. ärm; sv Isabelle Karlsson	Karlsson I	H	27/9-12	7/1640	d	11 g	c c - ,6'
		Karlsson I	Ös	18/4-4	4/1640	3	33,5	c c - ,6'
MORMORS GUMMIJÄNTA		1700:1	2.39,1 k					500
	8, br. s e Mormors Borizz-Gumantika e Skärnmäs Pigall	26: 1 0-0-0 39,1 0		25: 2 1-0-0 500			Tot: 10 1-0-0	
3	Uppf: Luckman Malin Äg: Bingebo Emanuel, Vännäs	Lindmark M	Ly	06/24-3	1/1640	0	26,8 g	c c - ,6'
	Vit, rött H, gröna ärm; vit Hannah Norredahl (Vera Bingebo)	Bingebo V	Sä	1/8-k	2/1640	k	48,3 g	-- gdk -
		Bingebo V	U	15/8-2	1/1140n	1	it g	c c - ,5'
		Bingebo V	Sk	21/9-4	1/1640	0	10 g	c c - ,6'
		Norredahl H	Ös	17/5-9	5/1640	0	39,1 g	c c - ,6'
VITTRAS WIRKE		1740:1	2.21,8 k					2.200
	8, fux v e Metod-Vittras Wilja e Lordi KL	26: 1 0-0-0 25,6 100		25: 8 0-1-0 21,8 975			Tot: 25 1-2-0	
4	Uppf: Ahman Anna & Mikael, Vårgårda Äg: Axelsson Ramona & Ronja, Umeå	Axelsson R	Sä	1/8-2	1/1740	4	24,2	c c - ,6'
	Svart, vit bröstb.&vit/rosa vinkel; sv Ronja Axelsson	Axelsson R	Sä	1/8-8	4/1640	4	27,2 g	c c - ,6'
		Axelsson R	Sä	18/10-2	2/1660	0	21,8 g	c c - ,6'
		Axelsson R	Sä	18/10-8	1/1760	6	25,9 g	c c - ,6'
		Axelsson R	Sk	3/5-1	1/1660	7	25,6 g	c c - ,6'

# Tack

## TILL VÅRA SPONSORER

för fina goodiebags



Ert stöd gör stor skillnad för ponnytravet och för våra barn och ungdomar. Vi uppskattar verkligen att ni är med och stöttar barn- och ungdomssporten och bidrar till gemenskap, glädje och fina upplevelser!

Tack för att ni är med och gör det möjligt!



Kategori A, körda av A-B- eller C- licensinnehavare.  
1140 m. Tillägg Specialarn 2.34,0.  
Prispoäng: 500-250-175-125-100-(75).  
Ingen insats och inga prispremier i utgård i detta lopp.

Start: 14.00

GLÄNTANS CHARAD		1140:1	2.36,5 k, *2.47,4 ak				10.975
6, sv. v e Bäckens Harmoni- Gläntans Napiri e Almnäs Tarpan		26: 0 0-0-0 0	25: 8 1-1-4 38,7 1.675		Tot: 44 13-5-6		
1	Lindgren L	Ro	5/7-11	1/1140	2	40,0 g	cc - ,5'
	Uppf: Karlsson Magnus, Brälända	Ginman A	Öa	21/9-10m	1/1380	1	50,8 cc - ,5'
	Åg: Lindgren Lovis, Sandarne	Ginman A	Å	25/10-11m	1/1160	3	59,1 cc - ,5'
	Mblå, vit vinkel mbl stj, vit ärm.b.; mb	Ginman A	Mp	30/11-13	1/1220	4	44,2 cc - ,5'
	Emma Hörnfeldt (Erika Danielsson)	Danielsson M	Sä	24/5-2	1220		-- - ,5'
PRIMADONNA		1140:2	2.35,9 k, 2.54,0 ak				11.475
13, svskm. s e Leciha's Daeron- L.A.Mara e Titol		26: 7 1-2-0 35,9 1.600	25: 22 5-6-2 40,4 4.800		Tot: 48 13-10-5		
2	Nygren E	B	26/4-7	1/1140	1	38,0 cc	cc - ,5'
	Uppf: Jonsson Anna-Carin	Nygren E	B	26/4-11	2/1240	6	42,7 cc - ,5'
	Åg: Källgren Nygren Emelie, Sollefteå	Nygren E	Ös	17/5-7	1/1140	2	35,9 cc - ,5'
	Mblå, vit vinkel, vita ärmbindlar; vit	Nygren E	Ös	17/5-10	1/1220	6	38,8 cc - ,5'
	Ellie Nygren	Nygren E	Sä	24/5-2	1220		-- - ,5'
SMEDENS MAX MARA		1160:1	*2.29,5 k, 2.37,5 ak				16.650
11, mbr. v e Maxmer- Gläntans Rosett e Gläntans Domino		26: 3 0-0-0 39,3 0	25: 11 1-1-1 29,5 1.125		Tot: 79 18-12-14		
3	Uppf: Seppälä Jimmy, Sollentuna	Hellström E	Ös	11/10-5	3/1180	6	41,3 cc - ,1'
	Åg: Olofsson Petra, Sollefteå	Hellström E	U	1/11-3	2/1140	0	12,5 cc - ,5'
	Lj.rosa, rosa stj&m.rosa axelskärp; vi	Hellström A	Ös	18/4-7	2/1260	0	42,5 cc - ,5'
	Ellie Hellström (Maria Hellström)	Hellström A	B	26/4-7	1/1200	0	46,1 cc - ,5'
		Hellström E	Ös	17/5-7	1/1200	0	39,3 cc - ,5'
MELLANBYNS LALAITH		1200:1	2.22,7 k, *2.20,4 ak				25.675
13, blksv. s e Bonzo II- Mellanb. Bad Honey e Johannesb. Noble		26: 4 0-0-1 25,3a 300	25: 16 0-0-2 25,0 1.275		Tot: 141 18-31-19		
4	Mood M	B	15/11-10	1/1300	0	27,8 cc	cc - ,5'
	Uppf: Forsström Therese, Iggesund	Röding E	Ös	18/4-3	1/1180	4	31,5 g cc - ,5'
	Åg: Sjölin Alice, Matfors	Röding E	B	26/4-3	5/1140	3	31,2ag cc - ,5'
	Svart, mörkilla stjärnor; svart	Röding E	H	9/5-5	1/1180	0	34,2 cc - ,5'
	Elma Röding (Maja Röding)	Röding E	Ös	17/5-2	9/1609	0	25,3 a cc - ,1'
SPIRIT		1200:2	2.19,0 k, *2.22,5 ak				20.250
9, fux v e Maxmer- Belleveu af Jäbor. e Frastan V.Dekema		26: 1 0-0-1 27,5 175	25: 6 2-1-0 28,4 2.025		Tot: 66 21-8-9		
5	Fagerholm I	Vi	10/8-6	2/1160	5	29,3 cc	cc - ,5'
	Uppf: Persson Magdalena, Fjärdhundra	Fagerholm I	B	16/8-9m	2/1640	2	42,7 a cc - ,5'
	Åg: Persson Jenny, Hudiksvall	Fagerholm I	H	27/9-3	1/1260	1	31,6 cc - ,5'
	Svart, silver stolpar&ax.parti stj; sv	Fagerholm I	Ös	11/10-5	2/1200	1	30,4 g cc - ,1'
	Iris Fagerholm	Fagerholm I	H	9/5-5	3/1180	3	27,5 cc - ,5'
GRANSJÖNS RUSA		1200:3	2.24,7 k, 2.31,2 ak				17.850
9, sv. s e Emmeros Hamlet- Roxette II e Almnäs Ulex		26: 3 1-1-0 25,9 750	25: 22 2-2-3 27,0 2.425		Tot: 87 15-16-11		
6	Hellström A	U	1/11-7	1/1820	0	38,1 cc	cc - ,5'
	Uppf: Aronsson Edvin, Eriksmåla	Hellström A	B	15/11-6	1/1140	2	29,9 cc - ,5'
	Åg: Hellström Maria, Bjästa	Hellström A	Ös	18/4-3	2/1140	2	33,0 cc - ,5'
	Blå, vit vinkel&ärmrev, gula stj.; blå	Hellström A	B	26/4-3	2/1140	0	34,6ag cc - ,5'
	Alice Hellström (Maria Hellström)	Hellström A	H	9/5-5	1/1160	1	25,9 cc - ,5'
NORDANÄKERSHOTSPOT		1220:1	*2.20,8 k, *2.32,6 ak				22.418
11, svbr. v e Karmin- Nordanäk.WhiteStar e Stjärngossen		26: 3 0-0-0 25,8 75	25: 13 2-0-3 24,1 1.950		Tot: 114 17-18-21		
7	Nilsson I	Ös	11/10-11	1/1140	3	24,1 g	cc - ,1'
	Uppf: Gotthardsdotter Wikström Birgit, Malung	Nilsson I	B	15/11-6	1/1160	6	32,2 g cc - ,5'
	Åg: Svensson Anna Karin & Nyblom Elin	Fagerholm S	Ös	18/4-3	1/1200	0	30,1 g cc - ,5'
	Svart, silver hängslen&axelparti; sva	Fagerholm I	Ös	18/4-7	1/1300	0	25,8 g cc - ,5'
	Ös Sigrd Fagerholm (Elin Nyblom) a	Fagerholm I	B	26/4-7	2/1260	7	29,0 g cc - ,5'

PRESENTKORT &amp; ROSETTER

hämtas i Solängsstugan efter att resultatlistan kommit.

Solänget

TRAVARENA ÖRNSKÖLDSVIK

Start: 14.20

MORMORS GUMMIJÄNTA		1640:1	2.39,1 k				500	
	8, br. s e Mormors Borizz-Gumantika e Skärpnäs Pigall	26: 1 0-0-0 39,1 0			25: 2 1-0-0 500			Tot: 10 1-0-0
1	Uppf: Luckman Malin	Bingebo V	Sä	1/8-k	2/1640	k	48,3 g	-- gdk -
	Äg: Bingebo Emanuel, Vännäs	Bingebo V	U	15/8-2	1/1140n	1	it g	cc - ,5'
	Vit, rött H, gröna ärm; vit	Bingebo V	Sk	21/9-4	1/1640	d	10 g	cc - ,6'
U	Hannah Norredahl (Vera Bingebo)	Norredahl H	Ös	17/5-9	5/1640	0	39,1 g	cc - ,6'
		Norredahl H	Sä	24/5-5	1700		--	- ,6'
HYDRA G.W.		1640:2	*2.25,7 k				1.075	
	4, gsv. s e Luke-Tolångas Money e Skotte	26: 1 1-0-0 25,7 600			25: 4 0-0-1 36,1 475			Tot: 5 1-0-1
2	Uppf: Gerklev Wilma	Sandgren O	Bo	20/7-4	1/1640	d	8 g	cc - ,6'
	Äg: Sandgren Sandra & Olivia, Umeå	Sandgren O	U	23/8-9	3/1640	4	40,7	cc - ,6'
	Svart, turkos/blå/mblå&vitt ax.pa.; sv	Sandgren O	Sä	18/10-8	7/1640	5	36,1 g	cc - ,6'
U	Olivia Sandgren	Sandgren O	U	1/11-6	1/1640	3	41,5 g	cc - ,6'
		Sandgren O	Ös	18/4-4	1/1640	1	25,7	cc - ,6'
VILLIAM		1660:1	*2.23,0 k				3.150	
	5, gbr. h e Micklas-Vina e Gin	26: 2 1-0-0 23,0 750			25: 8 2-2-1 28,2 2.400			Tot: 10 3-2-1
3	Uppf: Jobs Pernilla, Leksand	Jonsson J	H	27/9-12	1/1720	3	30,4	cc - ,6'
	Äg: Sekund Per-Anders, Hällekis	Jonsson J	Ös	11/10-2	1/1740	4	32,6	cc - ,1'
	Mörkgrå, mörkrosa stjärna&ärm; vit	Jonsson J	Sä	18/10-8	1/1700	2	28,2	cc - ,6'
Ös	Jenny Jonsson (Ida Jonsson)	Jonsson J	Ös	18/4-4	3/1720	4	27,4 g	cc - ,6'
		Jonsson J	Ös	17/5-9	3/1660	1	23,0 g	cc - ,6'
ZENTER KL		1680:1	2.21,1 k, 2.32,2 ak				3.400	
	8, fux v e Stans-Pinja KL e Faner	26: 0 0-0-0 0			25: 8 0-2-1 21,1 1.175			Tot: 23 1-4-5
4	Uppf: Larsson Kurt & Lisbeth, Björketorp	Lundin L	Sä	1/8-8	3/1640	2	27,0 g	cc - ,6'
	Äg: Lundin Stefan & Eva-Lisa, Umeå	Lundin E	U	15/8-2	1/1360n	0	it g	cc - ,5'
	Turkos, silver hästsko&ärmrevär; silv	Lundin E	U	23/8-3	2/1680	2	21,1	cc - ,6'
U	Linnea Lundin a	Lundin L	Sk	21/9-4	1/1740	4	22,2	cc - ,6'
		Lundin L	U	1/11-11	1/1700	6	27,9 g	cc - ,6'
SAVASCI		1720:1	2.18,4 k				3.650	
	11, ljbr. v e Valiant-Soli Roll e Qvitt	26: 2 0-0-0 18,4 0			25: 13 1-0-0 20,6 1.125			Tot: 30 2-3-3
5	Uppf: Mets Pernilla	Sundelin I	Sä	18/10-2	2/1700	0	20,6	cc - ,6'
	Äg: Sundelin Ida, Ramvik	Sundelin I	U	1/11-11	3/1700	5	26,7	cc - ,6'
	Svart, vitt bröst&grå ärm vit ärm; vi	Sundelin I	B	15/11-9	1/1680	0	24,0	cc - ,6'
D	Ida Sundelin	Sundelin I	B	26/4-8	2/1700	0	23,4 g	cc - ,6'
		Sundelin I	H	9/5-8	1/1660	0	18,4 g	cc - ,6'
BB:S BALDER		1720:2	2.18,5 k				3.650	
	8, sv. v e Jagga Ess-B.B.s Ofelia e Greger Gross	26: 0 0-0-0 0			25: 4 0-1-1 18,5 500			Tot: 26 0-5-4
6	Uppf: Björkegren Bengt, Visby	Jernberg W	Ax	09/24-8	1/1680	0	u	cc - ,1'
	Äg: Björkegren Helena, Visby	Jernberg W	E	20/7-14	1/1720	2	21,1	cc - ,6'
	Blå, vitt hästsko&svart axelparti; blå	Jernberg W	Vi	8/8-11	1/1700	3	18,5	cc - ,6'
	Freja Edlund	Jernberg W	S	21/9-1	1/1660	d	12 g	cc - ,6'
		Jernberg W	Hd	11/10-9	1/1680	d	u g	cc - ,1'
GRANÖS GODIVA		1740:1	*2.15,9 k				6.325	
	7, ljbr. s e Yttring-Iva Roll e Vagabond	26: 1 0-0-0 0			25: 2 0-0-0 17,2 0			Tot: 27 5-5-5
7	Uppf: Sabelström Birgitta W, Stockholm	Arvidsson T	Sä	1/8-k	1/1640	k	35,9	-- gdk -
	Äg: Arvidsson Tuva, Överhörnäs	Arvidsson T	Sk	21/9-4	1/1820	0	17,2 g	cc - ,6'
	Röd, vitt bröstband&blå axelparti; blå	Westerlund N	Sk	21/9-8m	1/1640n	d	7 g	cc - ,5'
	Nora Westerlund (Emma Högberg) a	Högberg E	B	26/4-8	1/1740	d	12 g	cc - ,6'
		Lindberg I	Sä	24/5-3	1640		--	- ,6'
FIILIFJONKAN		1740:2	*2.16,2 k				3.325	
	6, br. s e Stuves Monopol-Secret Sunrise e Hubbe	26: 1 0-0-0 20,4 0			25: 11 2-2-1 16,2 2.225			Tot: 20 3-3-2
8	Uppf: Westin Annika, Bygdå	Sallinen A	U	23/8-11	2/1640	0	u g	cc - ,6'
	Äg: Sallinen L. Linda, Umeå	Sallinen L	Bo	7/9-5	2/1760	1	22,9 g	cc - ,6'
	Svart, rött axp,vitt stjärna,ärm; sva	Sallinen L	Sk	21/9-10	2/1720n	0	23,0 g	cc - ,6'
U	Lo Sallinen (Linda Sallinen L.)	Sallinen L	U	1/11-8	1/1660	2	19,5 g	cc - ,6'
		Sallinen L	Bo	16/5-4	1/1660	0	20,4 g	cc - ,6'

DAEMON G.W.		1780:1	*2.14,2 k, 2.18,5 ak					3.625		
	5, sv. h e Fantom-	26: 3 0-0-0 15,8 150		25: 13 2-1-1 14,2 2.400						Tot: 23 2-3-2
9	Slätthans Ritzzy e Ernst Ronaldo	Holm C	H	27/9-5	1/1660	7	18,8 g	c c	-	,6'
	Uppf: Gerklev Wilma	Holm C	B	15/11-9	1/1700	1	14,2 g	c c	-	,6'
	Åg: Gerklev Wilma	Holm C	D	4/4-2	1/1640	d	2 g	c c	-	1,5'
U	Svart, ljusrosa axelp. stj. & revär; sv	Fagerholm I	Rä	11/4-13m	1/1640	0	28,2 g	c c	-	,5'
	<b>Sofia Dahl</b> (Wilma Gerklev)	Dahl S	Bo	16/5-4	1/1680	4	15,8	c c	-	,6'

BEELZEBUB G.W.		1780:2	*2.14,1 k, *2.16,8 ak					3.975		
	5, isab. v e Fantom-	26: 3 1-0-0 14,1 1.125		25: 12 2-3-3 16,8a 2.850						Tot: 15 3-3-3
10	Tolängas Money e Skotte	Karlsson I	Ös	13/9-7	4/1640	1	16,8ag	c c	-	,6'
	Uppf: Gerklev Wilma	Karlsson I	H	27/9-9	1/1640	3	22,5 g	c c	-	,6'
	Åg: Karlsson Ida & Isabelle, Moliden	Karlsson I	D	4/4-2	3/1640	4	18,3 g	c c	-	1,5'
U	Svart, vit/gula hängslen&stj. ärm; sv	Karlsson I	Ös	18/4-6	1/1700	1	14,1 g	c c	-	,6'
	<b>Isabelle Karlsson</b>	Karlsson I	Sk	3/5-1	1/1740	4	16,4	c c	-	,6'

**dktech** 

**Pneumatik - Vakuum - Lyftteknik**

## SÄKERHETEN FRÄMST

### *Slagrem eller säkerhetsvagn obligatoriskt i ponnytrav*

I sulkylopp i ponnytravet ska häst vara utrustad med slagrem eller s.k. säkerhetsvagn.

Med säkerhetsvagn menas en sulky eller sulkett utrustad med sparkbåge eller motsvarande. Vid användning av alla andra vagnar ska ponny vara utrustad med slagrem, och kan givetvis ha slagrem även vid användning av säkerhetsvagn.

I övrigt gäller sulkybestämmelser för ponny som finns på [www.travsport.se](http://www.travsport.se)



## KAN DIN HÄST/PONNY INTE STARTA?

### *Nytt i reglementet om strykning av häst och ponny*

Tävlingsreglementet 32§: "I program intagen häst/ponny får ej utebli från start av annat än veterinära skäl, transporthinder, banförhållanden eller tränarskifte..... Transporthinder är inte godtagbar strykningssak än under speciella omständigheter och intyg kan då begäras."

Grundregeln är att alla strykningar ger 10 dagars startförbud för hästen. Detta kan i speciella fall ändras av måldomaren eller banans sportchef (motsvarande). Sådant skäl kan t.ex. vara strykning för transporthinder eller banförhållanden vid extrema väderförhållanden.



## Ö-viks Schakt &amp; Frakt - K20-fördel

Kategori A, körda av A-B- eller C- licensinnehavare.

20 m. tillägg för ponny vars kusk kört minst 21 lopp totalt i karriären.

1140 m. Tillägg Specialarn 3.02.0.

Prispoäng: 500-250-175-125-100-(75).

Ingen inräkning och inga prispremier i detta lopp.

NORDANÄKERS ESKIL		1140:1	2.54,0 k, 2.56,5 ak					8.531
	14, fux v e Karmin-	26: 3 0-0-0 09,7 0		25: 16 0-0-0 58,7 600			Tot: 134 2-5-15	
1	Nordanäkers Mira e Stjärngossen	Lindgren F	Ös	11/10-7	2/1180	0 09,7	c c - 1'	
	Uppf. Gotthardsdotter Wikström Birgit, Malung	Lindgren F	B	15/11-3	3/1140	0 10,3 g	c c - ,5'	
	Åg: Svensson Anna Karin & Nyblom Elin	Fagerholm S	Ös	18/4-1	1/1140	0 09,7 g	c c - ,5'	
Ös	Svart, silver stolpar&ax parti stj; sv	Fagerholm I	Ös	18/4-9	1/1220	d 9 g	c c - ,5'	
	Iris Fagerholm (Elin Nyblom) a	Fagerholm S	B	26/4-11	4/1140	d 14 g	c c - ,5'	
AMIRZA		1140:2	3.00,0 k, 3.45,9 ak					5.000
	7, sv. s e Emmeros David-	26: 5 0-1-3 00,0 775		25: 18 2-3-3 02,3 2.725			Tot: 36 3-6-8	
2	Drakgårdens Elmira e Kaliber af Sörtå	Westman A	Ös	18/4-9	1/1160	3 05,3	c c - ,5'	
	Uppf. Fasth Susan, Virestad	Westman A	B	26/4-1	1/1200	2 00,0 g	c c - ,5'	
	Åg: Westman Aila, Nyland	Westman A	D	1/5-1	2/1180	3 08,7	c c - ,5'	
D	Turkos, svarta streck&hästsko; turkos	Westman A	H	9/5-3	1/1260	0 04,1	c c - ,5'	
	Alice Westman (Linda Nässlander)	Westman A	Sä	24/5-4	1260	--	--	
YGS HOLLY DEERE		1140:3	2.50,7 k, 3.00,5 ak					3.425
	12, svsk. s e Ekekullens Athos-	26: 4 0-0-1 10,1a 175		25: 22 0-0-0 07,3 100			Tot: 55 2-3-7	
3	Alva e Hamras Killen	Edlund M	Ös	13/12-1	1/1180	0 39,3 g	c c - ,5'	
	Uppf. Levinson Linda, Färila	Edlund M	Ös	18/4-1	1/1160	d 7 g	c c - ,5'	
	Åg: Edlund Susanne, Östersund	Edlund M	B	26/4-5	2/1140	3 10,1ag	c c - ,5'	
Ös	Lj.lila, svart hästsko & ärmrevär; sva	Edlund M	Ös	17/5-5	2/1200	0 36,1 g	c c - ,5'	
	Mirja Edlund (Susanne Edlund)	Edlund M	Ös	17/5-10	1/1140	0 24,1	c c - ,5'	
GASTON AF JÄBO.		1180:1	*2.56,9 k, 2.54,6 ak					6.050
	13, fux v e HesseldalsGarfield-	26: 4 0-0-0 58,8 100		25: 16 0-2-2 57,0 1.700			Tot: 68 1-7-6	
4	Yvonne V.D.Water. e Arno V.SttHurkske	Röding M	B	15/11-1	2/1140	5 57,0	c c - ,5'	
	Uppf. Pagmar Ann, Mullsjö	Röding E	Ös	18/4-9	1/1200	5 59,9	c c - ,5'	
	Åg: Röding Sanna, Sundsvall	Röding M	B	26/4-11	3/1140	0 58,8 g	c c - ,5'	
B	Svart, silver axelskärp&blå ärm; sva	Röding E	H	9/5-9	2/1180	0 08,6	c c - ,5'	
	Maja Röding	Röding M	Ös	17/5-5	1/1180	0 59,2 g	c c - ,5'	
SJÖBRIS.CARA MIA		1200:1	2.44,4 k, 2.53,4 ak					16.775
	16, brskm. s e Smedens Remington-	26: 0 0-0-0 0		25: 13 0-1-1 48,8 675			Tot: 120 7-16-18	
5	Lambii e Cherry Boy	Nordström M	D	10/8-6	2/1160	6 57,7	c c - ,5'	
	Uppf. Björkman Petra & Viklund Dan	Nordström M	U	23/8-10	2/1180	d 9 g	c c - ,5'	
	Åg: Solängets Travällskap	Westerlund N	Sä	18/10-1	1/1220	3 00,7 g	c c - ,5'	
Ös	Svart, vit stjärna&vit ärmindel; vit	Nordström M	Sä	18/10-7	4/1140	0 02,4 g	c c - ,5'	
	Viktoria Eriksén (Erika Danielsson)	Eriksén V	Sä	24/5-2	1140	--	--	
H.G. COURTNEY LOVE		1200:2	*2.53,8 k, 2.59,1 ak					3.975
	7, fux s e Golda Apache-	26: 6 1-1-0 53,8 750		25: 24 1-1-2 58,0 1.675			Tot: 41 2-5-4	
6	Rosenbergs Menuet. e Maxmer	Keller J	B	26/4-5	5/1140	2 03,1ag	c c - ,5'	
	Uppf. Gustavsson Hannah, Djurås	Keller J	B	26/4-11	2/1140	0 58,2	c c - ,5'	
	Åg: Hansson Fredrik, Frösön	Keller J	H	9/5-3	1/1320	0 01,7	c c - ,5'	
Ös	Vit, lj.lila bröstband&ärm.stj.; lj.li	Keller J	H	9/5-12m	1/1160	0 21,3	c c - ,5'	
	Julia Keller (Hannah Norredahl) a	Keller J	Ös	17/5-5	2/1180	0 01,4 g	c c - ,5'	
BJÖRKENS FRISCO		1220:1	*2.47,3 k, *2.49,8 ak					9.713
	11, rskm. v e Snobbe-	26: 3 0-0-0 52,2 175		25: 15 1-0-1 47,5 875			Tot: 108 6-12-8	
7	Björkens Anlara e Titol	Hellström E	B	15/11-1	1/1200	3 47,5	c c - ,5'	
	Uppf. Lindhe Ann-Christine, Ydre	Hellström A	D	4/4-1	1/1160	0 01,5	c c - 1,5'	
	Åg: Hellström Maria, Bjästa	Hellström E	H	9/5-9	3/1220	5 52,2 g	c c - ,5'	
Ös	Lj.rosa, rosa stj& m.rosa axelskärp; vi	Hellström A	Ös	17/5-5	1/1220	7 53,0	c c - ,5'	
	Ellie Hellström (Maria Hellström)	Hellström E	Sä	24/5-2	1140	--	--	
WALLE WÄRSTING		1220:2	2.42,9 k, 2.45,3 ak					15.975
	13, fux v e Gläntans Domino-	26: 0 0-0-0 0		25: 12 1-0-1 50,2 675			Tot: 112 9-13-20	
8	Windy Winwelwind e Center	Hörnfeldt E	D	10/8-6	5/1160	0 58,3	c c - ,5'	
	Uppf. Arvidsson Ing-Mari, Aseda	Nordenmark KarlströU	Sä	23/8-10	1/1180	0 56,2	c c - ,5'	
	Åg: Solängets Travällskap	Hörnfeldt E	Sä	18/10-3	1/1200	0 10,8	c c - ,5'	
Ös	Svart, rosa stjärna, vit/rosa ärm; sva	Lindberg I	Sä	18/10-7	1/1140	0 53,7 g	c c - ,5'	
	Moa Danielsson (Erika Danielsson)	Johansson T	Sä	24/5-2	1140	--	--	

HULDRANS INZAYN		1280:1	2.39,8 k, 2.53,3 ak				8.450				
	14, sv. v e Jozo-	26: 6 0-0-0 42,1 425			25: 34 2-3-6 39,8 3.825			Tot: 69 4-9-9			
9	Vithatts Palencia e Äppelbo Pastillo	Sterner E	H	9/5-1	3/1680	0	42,1	cc	-	,5'	
	Uppf: Okänd Uppfödare	Sterner E	H	9/5-9	1/1280	4	44,0 g	cc	-	,5'	
	Äg: Jämtlands Travsällskap, Östersund	Wallin A	Ös	17/5-5	1/1280	0	47,3	cc	-	,5'	
	Svart, silver vinkel&turkos stjärna;sv	Sterner E	Ös	17/5-10	3/1200	0	45,6 g	cc	-	,5'	
Ös	<b>Elise Sterner</b> (Emma Henriksson)	Sterner E	Sä	24/5-2	1180		--	-	-	,5'	
BÄCKDALENS KAMELIA		1280:2	2.42,8 k, 2.57,3 ak				9.350				
	9, sv. s e Uron v.d.Römer-	26: 3 0-0-1 47,7 175			25: 24 3-6-4 42,8 4.300			Tot: 58 7-12-10			
10	Dalsgårds Indra e Dalsgårds Disco	Brunell N	B	15/11-10	3/1140	5	47,3	cc	-	,5'	
	Uppf: Rönnlund Erland, Lövånger	Brunell N	D	4/4-1	1/1200	0	54,3	cc	-	1,5'	
	Äg: Brunell Sandra, Umeå	Brunell N	U	2/5-1	2/1640	d	p3 g	cc	-	,5'	
	Svart, guld axelp&svart stj. ärm.; sv	Brunell N	Bo	16/5-1	1/1220	3	47,7	cc	-	,5'	
U	<b>Natalie Brunell</b> (Sandra Brunell)	Brunell N	Sä	24/5-2	1180		--	-	-	,5'	

# Ö-VIKS SCHAKT & FRAKT AB

## TRAVARHÄLSAN FÖR PONNY

*Förbered din ponny för tävling på bästa sätt.*

Travarhälsan, som införts vid tävling med varmblood och kallblood, gäller inte för ponnytrav men är ändå bra att använda som en checklista inför start med din ponny. All information om Travarhälsan finns på [www.travsport.se](http://www.travsport.se). Där kan du också se en instruktionsfilm och ladda ner en broschyr om Travarhälsan.

Det blir ingen särskild kontroll på banan men det är naturligtvis ändå viktigt att du, din ponny och din utrustning är förberedd på bästa sätt.

OB! Glöm inte ta med hästpasset till tävlingsplatsen.

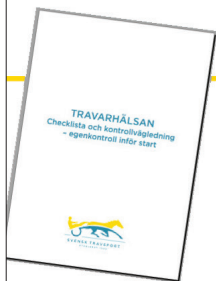

## BOXARNA SKA TÖMMAS PÅ SPÅN

Alla boxar skall tömmas helt på spån.  
Ej tömd box debiteras med 300 kr.



Kategori B, körda av C-D- eller F- licensinnehavare.  
 Punkt 21 tillämpas i detta lopp.  
 2140 m. Tillägg Specialarn 2.06.0.  
 Prispoäng: 600-300-200-150-125-(100).  
 Prispremier utdelas enligt prispoäng.

Start: 15.00

CHEETA		2140:1	2.08,7 k, 2.10,1 ak				6.500
	17, gbr. s e Skotte-Ettanit e Granit	26: 0 0-0-0 0		25: 2 0-0-0 16,5 0		Tot: 61 2-5-10	
1		Johansson E	Sä	07/24-7	1/1640	2	08,7 c c - ,6'
	Uppf: Gustavsson Josefine, Linneryd	Johansson E	Sä	1/8-k	4/1640	k	35,5 -- gdk - ,6'
	Äg: Solångets Travsällskap	Johansson E	Sä	18/10-2	3/1740	0	16,5 c c - ,6'
	Svart, rosa bröstband stj. & revär; sva	Johansson E	Sä	18/10-6	1/1700	0	17,9 c c - ,6'
	<b>Alice Vestman</b> (Erika Danielsson)	Johansson E	Sä	24/5-3	1680		-- - ,6'
MORMORS VINGE		2140:2	2.05,2 k, 2.06,9 ak				9.475
	13, fux v e Tyfon-Haga e Granit	26: 1 0-0-0 14,1 0		25: 7 0-1-0 06,9a 700		Tot: 50 7-5-8	
2		Ulander A	Hg	6/7-8	1/1820	0	22,0 g c c - ,6'
	Uppf: Luckman Malin	Edin S	B	24/7-2	5/1640	2	06,9ag c c - ,8'
	Äg: Jensen Helene, Sollefeå	Edin S	D	10/8-7	1/1720	4	10,4 g c c - ,6'
	Svart, blå axelp. & ärm, rosa stj; sva	Ulander A	D	4/4-2	1/1760	0	14,1 g c c - 1,5'
D	<b>Annadea Ulander</b> (Helene Jensen)	Ulander A	Sä	24/5-3	1700		-- - ,6'
GULDHAGENS KOLGA		2140:3	*2.08,2 k, 2.17,9 ak				6.675
	11, ljbr. s e Allgunnens Yes-Ragusa e Ripadals Jecell	26: 0 0-0-0 0		25: 10 1-4-0 08,2 2.125		Tot: 45 4-5-8	
3		Johansson F	Sä	18/10-2	2/1720	4	08,6 g c c - ,6'
	Uppf: Huber-Guldthag Carola, Lövangær	Johansson F	Sä	18/10-6	1/1720	d	10 g c c - ,6'
	Äg: Umåker Stall 10 B	Bucht R	U	1/11-2	2/1660	2	10,4 c c - ,6'
	*Röd, sv.hängslen&vitt axelp.revär; vit	Johansson F	U	25/12-1	1/1740	2	11,7 c c - ,6'
	<b>Frida Johansson</b> (Linnea Lundgren)	Johansson F	Sä	24/5-3	1680		-- - ,6'
SKARVIKENS FARINO		2180:1	*2.03,8 k				8.450
	9, sv. v e Fantom-Litorina e Duktigt	26: 2 1-0-1 03,8 800		25: 13 2-1-2 07,9 2.550		Tot: 26 9-3-3	
4		Lodin R	Sk	21/9-8m	1/1720n	1	20,7 g c c - ,5'
	Uppf: Mattsson Tobias & Ulla	Lindmark Vikström EBo		12/10-1	1/1780	6	10,7 g c c - ,6'
	Äg: Lindmark Jörgen & Vikström Elvine	Lindmark Vikström ESk		3/5-1	1/1800	3	08,9 g c c - ,6'
	Svart, vit bröst&röd triangel.stj; vi	Lindmark Vikström EBo		16/5-4	1/1760	1	03,8 c c - ,6'
	<b>Elvine Lindmark Vikström</b>	Lindmark Vikström ESä		24/5-3	1740		-- - ,6'
SLÄTTHANS TURE		2240:1	*2.00,6 k, 2.03,3 ak				14.475
	14, br. v e Tyson II-Slettans Rozzy e Raider	26: 0 0-0-0 0		25: 7 1-0-2 00,6 1.000		Tot: 78 6-11-16	
5		Högberg E	Ly	29/6-10	1/2140	3	09,5 g c c - ,6'
	Uppf: Blücher Mikael, Hörby	Arvidsson T	Sä	1/8-6	2/1640	d	7 g c c - ,6'
	Äg: Arvidsson Tuva, Överhörnäs	Arvidsson T	Sä	1/8-10	1/1740	0	06,3 g c c - ,6'
	Svart, blå axelparti&rosa stjärnor; blå	Ottosson K	Sä	18/10-6	1/1820	0	10,7 g c c - ,6'
	<b>Emma Högberg a</b>	Högberg E	Sä	24/5-3	1800		-- - ,6'
SKOGENS TINDRA		2240:2	2.00,1 k, 2.00,0 ak				11.375
	10, br. s e Ernst Ronaldo-Sävrarps Engla e Engelbrekt	26: 3 0-0-2 00,2 600		25: 16 0-1-3 00,0a 1.575		Tot: 70 8-9-8	
6		Jonsson J	Ös	11/10-8	2/1640	3	03,0 c c - 1'
	Uppf: Andersson Moa, Hok	Jonsson J	Sä	18/10-10	3/1680	5	04,1 c c - ,6'
	Äg: Jonsson Ida & Jenny, Svenstavik	Jonsson J	D	4/4-2	1/1840	6	08,3 c c - 1,5'
	Mörkgrå, mörkrosa stjärna&ärm; vit	Jonsson J	Ös	18/4-2	1/1640	3	00,2 c c - ,6'
	<b>Jenny Jonsson</b> (Ida Jonsson)	Jonsson J	Ös	17/5-1	1/1720	3	it g c c - ,6'
MORMORS GUMMINICKE		2300:1	*1.57,7 k				3.900
	4, fux v e Fantom-Gumantika e Skärnäs Pigall	26: 5 3-0-0 57,7 2.700		25: 6 2-0-0 19,9 1.200		Tot: 11 5-0-0	
7		Sellstedt A	B	26/4-12	3/2220	d	10 g c c - ,6'
	Uppf: Luckman Malin	Sellstedt A	B	7/5-k	1/1640	k	10,1 g -- gdk - ,6'
	Äg: Sellstedt Alice, Sundsvall	Sellstedt A	Ös	17/5-1	1/1640	1	57,7 g c c - ,6'
	Sva, vitt bröstb, vita stj & ärm; sva	Sellstedt A	Ös	17/5-6	2/1740	1	59,7 g c c - ,6'
	<b>Alice Sellstedt</b>	Sellstedt A	Sä	24/5-1	1680		-- - ,6'
PEJNARVE SPIRA		2360:1	1.54,0 k, 1.56,0 ak				27.475
	13, fux s e Fantom-Tiara Fri e Parat	26: 2 2-0-0 55,7 1.200		25: 16 4-4-5 54,0 6.100		Tot: 99 24-14-11	
8		Sundbom Hansson HU		1/11-10	1/1760	3	54,1 c c - ,6'
	Uppf: Cronberg Catharina, Hemse	Sundbom Hansson HB		15/11-7	2/1720	2	54,8 c c - ,6'
	Äg: Sundbom Agneta & Hilda	Sundbom Hansson HU		25/12-1	1/1900	3	01,6 c c - ,6'
	Svart, silv/vit bb,triangel & rev; sva	Sundbom Hansson HSk		3/5-1	1/1940	1	57,8 c c - ,6'
	<b>Hilda Sundbom Hansson</b>	Sundbom Hansson HBo		16/5-5	1/1740	1	55,7 c c - ,6'

Kategori A högst 1.800 pp, körda av A-B- eller C- licensinnehavare.  
1140 m. Tillägg 20 m vid vunna 150 pp, 40 m vid 300 pp, 60 m vid 600 pp, 80 m vid 950 pp, 100 m vid 1.350 pp.  
Prispoäng: 500-250-175-125-100-(75).  
Ingen insats och inga prispremier i detta lopp.

STORMTORPETS VIGGEN		1140:1							0		
1	4, sv. v e Stormtorp. Maximuz-Älväsens Raquel e Älväsens Latcho	26: 0 0-0-0 0	Rudsten L	D	10/8-k	2/1140	k	52,1	--	eig	-
	Uppf: Norell Ann-Christin, Oviken		Rudsten L	B	26/4-k	1/1140	k	45,4	--	gdk	-
	Äg: Rudsten Anna, Överhörmas										
	Blå, vit/vit vinkel & ärmrevärer; blå Lova Rudsten										
REDIVIVASTHISITMKG		1140:2	3.29,2 k							100	
2	4, sv. h e Gläntans Pelé-RediviDres.Success e Ventum v.h.Pony.	26: 2 0-0-0 29,2 100	Sundelin I	D	4/4-k	1/1140	k	25,5	--	gdk	-
	Uppf: Saxin Hedberg Malin		Sundelin I	B	26/4-9	2/1160	0	30,9 g	c c	-	,5'
	Äg: Sundelin Linda, Ramvik		Sundelin I	D	1/5-1	1/1140	5	29,2 g	c c	-	,5'
	Svart, vit bröstb&grå ärm vit ärm; vit Ida Sundelin		Sundelin I	Sä	24/5-4	1140			--	-	,5'
SMÅTROLLENS BELLE		1200:1	3.16,0 k							925	
3	6, sv. s e Dalsgårds Stand By-Bella Ljadas e Kompis Zeter	26: 0 0-0-0 0	Gerdin V	D	10/8-1	4/1140	d	5 g	c c	-	,5'
	Uppf: Sallinen L. Linda, Umeå		Gerdin V	Sä	18/10-5	1/1180	3	18,1 g	c c	-	,5'
	Äg: Gerdin Jenny, Mjällom		Gerdin V	D	15/11-5	1/1200	2	16,1 g	c c	-	,5'
	Grå, vit/rosa vinkel & ärmbindel; sva Vilma Gerdin		Gerdin V	B	15/11-13	2/1180	d	5 g	c c	-	,5'
			Gerdin V	Sä	24/5-4	1160			--	-	,5'
JOHNNY T. TROT		1200:2	*3.13,5 k							775	
4	5, sv. v e Måstörps Pagadee-Smedens Starlet e Haodo	26: 0 0-0-0 0	Johansson T	U	1/6-10	1/1140	1	13,5 g	c c	-	,5'
	Uppf: Johansson Malin C, Lövestad		Johansson T	B	7/6-11	3/1140	3	18,3	c c	-	,5'
	Äg: Johansson Tina, Bjästa		Johansson T	U	23/8-2	1/1220	d	vänd	c c	-	,5'
	Svart, ljuslila axelp.&vit hästsko; sv Tilde Johansson		Johansson T	Sä	18/10-5	3/1200	5	16,8	c c	-	,5'
			Johansson T	U	1/11-9	2/1160	d	vänd	c c	-	,5'
DALSGÅRDS STAND BY		1220:1	3.16,8 k							950	
5	14, sv. h e No fear v.d.Römer-Dalsgårds Estelle e Django Vd Romer	26: 0 0-0-0 0	Grönlund I	Sä	07/21-9	2/1160	d	12 g	c c	-	,5'
	Uppf: Nilsson Yvonne, Laholm		Grönlund I	Bo	10/21-5	1/1160	0	42,5	c c	-	,5'
	Äg: Brunell Sandra, Umeå		Grönlund I	U	11/21-1	1/1220	0	38,5	c c	-	,5'
	Svart,lila stj guld rundel&stj.ärm; sv Agnes Larsson (Ida Grönlund)		Larsson A	Bo	16/5-k	1/1140	k	41,3	--	gdk	-
			Larsson A	Sä	24/5-4	1160			--	-	,5'
GRANSJÖNS ROSTY		1220:2	2.57,9 k							1.250	
6	4, fux v e Rasmus Il-Gransjöns Ruth e Emmeros Hamlet	26: 2 0-1-0 57,9 250	Stattin B	Am	15/6-k	3/1260	k	30,6	--	gdk	-
	Uppf: Aronsson Eva, Vassmolösa		Stattin B	Ly	29/6-5	1/1140	1	08,7	c c	-	,5'
	Äg: Stattin Catharina, Undrom		Stattin B	D	10/8-9	1/1140	1	58,7	c c	-	,5'
	Svart, vit/rosa vinkel & revår; svart Siri Stattin (Catharina Stattin)		Stattin S	D	1/5-1	3/1180	d	7 g	c c	-	,5'
			Stattin S	Ös	17/5-5	1/1140	2	57,9 g	c c	-	,5'
OL-JONS MAGIC DOT		1240:1	*3.08,9 k, 3.02,3 ak							1.550	
7	4, rsk. v e Stormtorp. Maximuz-Älväsens Jo-Säfin e Älväsens Latcho	26: 2 1-1-0 02,3a 750	Håkansson V	Ös	29/6-7	1/1140	1	17,0	c c	-	,5'
	Uppf: Ekström Madelaine H.		Håkansson V	Ös	13/9-5	6/1140	4	11,1ag	c c	-	,5'
	Äg: Nordenmark Terése, Bjästa		Håkansson V	Ös	11/10-3	1/1200	d	13 g	c c	-	1'
	Svart, grön stj. vit rundel&ärm.b.; grö Tuva Nordenmark KarlströB a		Nordenmark KarlströB	Ös	26/4-1	1/1140	1	08,9	c c	-	,5'
			Nordenmark KarlströB	Ös	17/5-11	5/1140	2	02,3 a	c c	-	,5'
NORDANÄKERS MARIO		1240:2	3.19,8 k							1.375	
8	6, mbr. v e Karmin-Nordanäk.TrollMaja e Stjärngossen	26: 1 0-0-0 19,8 125	Elinsdotter J	Vi	25/10-1	1/1120	1	32,9	c c	-	,5'
	Uppf: Gotthardsdotter Wikström Birgit,Malung		Mäki O	Vi	25/10-9m	2/1120	2	33,2 g	c c	-	,5'
	Äg: Stall Dannero Travskola		Elinsdotter J	Mp	30/11-12	2/1140	1	29,4 g	c c	-	,5'
	Vit,ljblå vink&rev,vita stjärnor;vir Tuva Engqvist (Linda Nässlander)		Eriksson A	B	26/4-9	2/1140	4	19,8	c c	-	,5'
			Engqvist T	Sä	24/5-4	1140			--	-	,5'

Kategori B 4-åriga och äldre, ridna av B-C-D- eller F- licensinnehavare.  
1640 m. Monté. Tillägg Intervallhandicap grundtid 2.05,0 intervall 2 s/20 m.  
Prispoäng: 500-250-175-125-100-(75).

Ingen insats och inga prispremier i utgård i detta lopp.



Start: 15.40

**THELMA LOUCE 1640:1 \*2.13,6 k, 2.35,3 ak 7.690**

	15, mbr. s e Stig-Helmer-Gaia L. e Niklas II	26: 3 1-0-0 19,0 500		25: 9 0-1-2 19,5 625		Tot: 85 5-3-8
1	Uppf: Wessling David, Hofors	Karlsson I	U	25/12-1	1/1700	d 14 g c c - ,6'
	Åg: Lindahl Sanna, Arnäsfall	Karlsson M	D	4/4-2	1/1660	0 23,6 g c c - 1,5'
	Blå, vit stjärna & svart/vit ärm; vit	Karneback I	H	9/5-2m	1/1640	d 3 g c c - ,5'
	Ida Karneback (Molly Karneback) a	Karneback M	B	14/5-2m	1/1820	1 19,0 c c - ,5'
		Karlborn M	Sä	24/5-3	1640	-- - ,6'

**JIM BEAM 1640:2 2.05,3 k, 2.05,2 ak 12.425**

	15, gsv. v e Manicken-Ångdals Spirello e Skotte	26: 0 0-0-0 0		25: 12 1-1-0 06,6 1.250		Tot: 81 5-10-4
2	Uppf: Andersson Erika, Trelleborg	Nättle L	U	23/8-1	1/1660	5 06,6 c c - ,6'
	Åg: Djupdahl Linnea, Grimeton	Nättle L	Sk	21/9-6	1/1640	0 12,4 g c c - ,6'
	Mblå, vit vinkel mbl stj.,vit ärm; mb	Edlund F	Sä	18/10-6	1/1740	0 18,0 g c c - ,6'
	Emma Hörnfeldt (Erika Danielsson)	Vestman A	Sä	18/10-10	1/1640	0 09,9 g c c - ,6'
		Nättle L	Sä	24/5-3	1700	-- - ,6'

**LYCKESS 1640:3 \*2.04,3 k, 2.06,3 ak 8.750**

	8, sv. s e Jagga Ess-Lycka e Duktig	26: 3 0-0-1 09,4 200		25: 12 2-2-1 04,3 2.650		Tot: 25 10-2-2
3	Uppf: Billqvist Lena, Visby	Öström L	Vi	25/10-2	1/2160	0 11,1 g c c - ,6'
	Åg: Gadd Agnes, Vormsele	Öström L	Vi	25/10-13	1/1680	0 10,2 g c c - ,6'
	Svart, rosa/vit stjärna i rundel; rosa	Gadd A	U	21/4-1	1/1800	0 19,1 c c - ,6'
	Molly Karneback (Agnas Gadd)	Gadd A	Sk	3/5-1	2/1840	0 26,7 g c c - ,6'
		Gadd A	Bo	16/5-8	1/1700	3 09,4 c c - ,6'

**CHILLA GUNILLA 1760:1 1.52,3 k, 1.53,9 ak 15.840**

	7, sv. s e Katrineb. Pardon-Delta Dar e Darius Roll	26: 2 0-0-0 57,9 0		25: 14 0-4-3 52,3 2.500		Tot: 65 4-18-13
4	Uppf: Belin Therese, Hudiksvall	Holm C	Bs	20/9-5	1/1740	2 52,4 c c - ,6'
	Åg: Danielsson Erika & Anders, Bjästa	Fagerholm S	H	27/9-7	2/1700	0 59,1 g c c - ,6'
	Svart, rosa stjärna, vit/rosa ärm; sva	Danielsson M	Ös	18/4-8	1/1660	0 02,2 g c c - ,6'
	Moa Danielsson (My Danielsson)	Danielsson M	H	9/5-10	1/2280	0 57,9 c c - ,6'
		Danielsson M	Sä	24/5-1	1760	-- - ,6'

**ZPEKTAKEL 1760:2 1.54,5 k, 1.51,2 ak 19.225**

	5, br. h e Zlatan Nick-Rakel Ernst e Skotte	26: 4 1-1-0 55,2 2.175		25: 16 6-3-2 51,2a 11.475		Tot: 33 13-4-4
5	Uppf: Penningkeisen HB	Norredahl H	Sä	18/10-4	3/1660	0 56,5 g c c - ,6'
	Åg: Penningkeisen HB	Norredahl H	D	4/4-2	1/2000	5 56,7 g c c - 1,5'
	Ös	Norredahl H	Ös	18/4-2	1/1780	5 55,2 c c - ,6'
	Vit, svart hästsko & ärm; sva	Söderholm M	H	9/5-2m	1/1840	2 03,3 g c c - ,5'
	Molly Söderholm (Hannah Norredahl) a	Söderholm M	B	14/5-3m	1/1700	1 56,4 c c - 1,5'

**EKSLÄTTS PURELOVE 1820:1 1.46,9 k, 1.48,6 ak 44.790**

	13, ljfux s e Parat-Ekslättis Promise Me e Tyson II	26: 0 0-0-0 0		25: 11 1-0-3 47,9 1.925		Tot: 142 29-25-22
6	Uppf: Lundberg Stefan, Vollsjö	Sallinen A	B	30/8-1	1/1740	5 47,9 g c c - 2,5'
	Åg: Gerklöv Ann & Wilma, Umeå	Cederroth C	Ös	13/9-4m	10/2140	0 u a c c - 2,5'
	Svart, silver stolpar&ax parti stj; sv	Gerklöv W	Tr	27/9-32	2320	0 u g -- -
	Iris Fagerholm (Wilma Gerklöv)	Dahl S	Bo	12/10-1	1/1980	4 55,8 c c - ,6'
		Holm C	B	15/11-12	1/1680	d 2 g c c - ,8'





# För vilken häst klappar ditt ♥ lite extra?

Vårt mål är att alla travhästar ska få ett bra liv efter tävlingskarriären.  
Använd QR-koden för att ge ditt stöd till en häst på [lifeafterracing.se](https://lifeafterracing.se)





# Ö-viks Hästsport



Välkommen in!

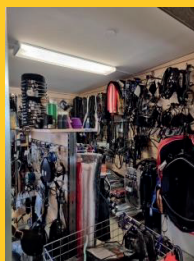
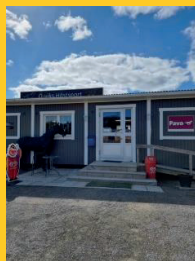

**TRIKEM**

**Shires**  
EQUINE CARE

**Back on Track**  
prepare perform recover

**FINN TACK**

**WAHLSTÉN**  
1918

**Mira**

**biofarmab**  
horsecare

**KRAFFT**  
EQUINE CARE

**EMIN**

**KERCKHAERT**  
EQUINE CARE

**TRÅTEAM**  
Stallströ

**NAF**

**Lippo**

**Pavo**  
feeding excellence

**ALYOSE**

Stallbacken Solänget & Dannerö

Tel: 0660-37 81 80, 070-329 79 21 (Ida), 070-511 68 12 (Sandra)

info@ovikshastport.se

