

Solanget

TRAVARENA ÖRNSKÖLD SVIK



LUNCHTRAV
FRI ENTRÉ & DRIVE IN-PARKERING

Måndag 15 juni
Första start 12.20

ÄTA PÅ SOLÄNGET

VOLTBAREN öppnar 10.00
TRAVRESTAURANGEN
KIOSKEN

Matcompaniet

Samuer & Mustafa med personal hälsar välkommen!

DAGENS HÅLLTIDER

10:30 Entré & Drive In öppnar
11:50 Kval/premiellopp
12:20 Start lopp 1 (V4*-1)
13:26 Start V5*-1 (lopp 4)
14:55 Tävlningarna beräknas avslutade

Fri entré denna tävlingsdag

OMSLAGSBILD: Glade segerkusken Björn Karlsson ser mycket nöjd ut med imponerande spetsvinnaren Going for Money, uppfödare och ägd av "farsan" Kenneth Karlsson som plockat fram ännu ett fint löfte. Vid den publikdragande årspremiären 6/6 blev det ytterligare en snygg hemmaseger genom stoet Blue Moxie, här flankerad av unga kusklöftet Tilda Wahlberg och Janne Nyman (som stolt uppfödare/ägare/tränare tillsammans med sambon Anneli Kimmerud). **Foto:** GirlPower HB.

KUSKAR

per 3 juni
*anger att körsvan har licens utomlands

Kör i lopp	2026	%		
Airaksinen, Petri	2	0-0-0	0	
Andersson, Mikael M	2	3-4	5-3	15
Edin, Stefan	4,6	92	4-6-8	4
Eklund, Ricky	1,2,3,4,6,7,8	31	0-0-3	0
Elfving, Nils	5	3	0-0-0	0
Eliasson, Vincent	5	24	2-1-1	8
Gottås, Tilda	6	10	3-3-2	30
Gällerstedt, Mats	1,3	36	2-6-8	0
Hansen, Brage	2,8	31	0-1-5	0
Ivarsson, Jill	3,4	49	4-5-6	8
Johansson, Stefan	1,3,5,6,7	84	3-7-12	4
Johansson, Thomas S	7	28	1-2-3	4
Jonsson, Magnus O	3	33	0-1-0	0
Karlsson, Björn	1,6	10	2-2-1	20
Kihle, Henrik	3,4,5,6,7	218	10-16-18	5
Lilius, Marcus	1,2,3,4,7,8	463	43-44-51	9
Lind, Kajsa	3	3	0-0-1	0
Lindqvist, Ove A	2,3,5,6,8	173	25-22-8	14
Lundgren, Hugo	2	24	5-0-2	21
Melander, Micael	1,4,5	39	1-2-4	3
Nyberg, Ingvar	1,3,4,5	74	10-6-8	14
Nyblom, Elin	3	0	0-0-0	0
Olsen, Jan Ove	6,7	98	5-13-8	5
Olsson, Camilla	1,3,6	13	0-2-1	0
Olsson, Frida	1	4	0-0-0	0
Osterling, Susanne H	1,2,3,4,5,7,8	89	4-7-8	4
Pettersson, Julia	3,6	4	0-0-0	0
Porshage, Kevin	1,2	5	0-0-0	0
Sahlén, Fredrik	4	32	1-1-2	3
Skoglund, Robert	1,3,6	65	12-6-4	18
Strand, William	2,8	42	2-2-7	5
Säde, Taneli	2	16	1-3-1	6
Söderberg, Lars-Göran	7	15	2-4-1	13
Wickman, Patrick	4,5	31	2-2-3	6
Östman, John	2,4,5,7	120	4-9-12	3

KVAL-/PREMIE		START 11.50		OBS! INGET SPEL I DETTA LOPP	
LILLY Z.	William Strand (Ber Be)	2140:1			
6 år, brun, sto. Far: Yarrah Boko Mor: Vilida Z. Morfar: Dell Ridge Image					
Uppf: Andersson Roger Z, Möldal Agg: Berggren Mikael, Kramfors					
17,7M 48.000	Edi St D	3/8-5	1/2160	d 9g	cc 62,96 30'
25: 4	0-0-1	Vik Ma Sa	19/8-4	3/2140	d ug cc 94,11 25'
26: 0	0-0-0	Näs Li D	10/5-k	1/2140	k d2g -- ejg

W.M.ZORRO		Susanne H Osterling (Kar Bj)		2160:1	
2 år, brun, valack. Far: Nordstj Odin Mor: Hauk Vita Morfar: Bork Odin					
Uppf: Woodmoor AB, Bollstaberik Agg: Woodmoor AB, Bollstaberik					
25: 0	0-0-0				
26: 0	0-0-0				

SIRIVILJA T.J.		Ricky Eklund (Joh Ti)		2	
2 år, svart, sto. Far: Norheim Faksen Mor: Gull Greta Morfar: Moe Odin					
Uppf: Andersson F & HB Anderssons Hästar Agg: Johansson Tina, Bjåsta					
25: 0	0-0-0				
26: 0	0-0-0				

W.M.PRINSEN		Björn Karlsson		3	
2 år, brun, valack. Far: Ångskönsken Mor: Nordli Alma Morfar: Alm Viktor					
Uppf: Woodmoor AB, Bollstaberik Agg: Woodmoor AB, Bollstaberik					
25: 0	0-0-0				
26: 0	0-0-0				

Solanget

TRAVARENA ÖRSKÖLDSVIK

TRÄNARE

Startar i lopp	Startar i lopp		
Andersson, Mikael M	2	Ländin, Pär	2,8
Berggren, Beatrice	8	Markstedt, Angelica	2,7
Berglund, Jörgen E	1,3,6	Melander, Micael	1
Berglund, Lage	4	Melin, Annette	3
Berglund, Mattias	7	Nilsson, Siv	1
Björklund, Anette	1,8	Nordh, Alf	1
Camemyr, Ulla	7	Norqvist, Catarina	3
Conradsson, Maria	5	Nygren, Eva	3
Djupenström, Jenny	3	Näslund, Anna	2
Djupenström, Ola	6	Näslund, Marlene	2
Edin, Stefan	6	Nässlander, Linda	2
Edlund, Jonas	4	Olsen, Jan Ove	6,7
Eklund, Ricky	4,6	Olsson, Frida	1,1
Elfving, Nils	5	Persson, Gun-Marie	3
Engström, Ralf	2	Persson, Jan-Olov	3,3
Eriksson, Jennifer	3	Pettersson, Bert	4
Eriksson, Åke	4	Pihlström, Markus	4,7
Gottås, Mats	6	Rehnmård, Robf	5
Gällerstedt, Mats	1	Skoglund, Robert	1,3,3,6,6
Hansen, Brage	2,8	Skutnabb, Tamara	5
Hedin, Lena	6	Smidt, Rickard	5
Håkansson, Ulrica	2	Svensson, Anna-Karin	3
Irri, Jonna	2,8	Söderberg, Lars-Göran	7
Johansson, Anna	6	Thelin, Kenneth	5,7
Johansson, Stefan	1	Tjomsland, Öystein	5
Jonsson, Magnus O	3	Tjärnström, Arne	7
Jonsson, Thule	4	Torstemo, Niclas	1
Karlsson, Andreas	5	Vallström, Martina	4,5
Karlsson, Björn	1,6	Wickman, Patrick	4,5
Kimmerud, Anneli	4	Wågström, Per-Erik	8
Lind, Kajsa	3	Åberg, Malin	2
Lundberg, Anders	3	Ågren, Micael	7
Lundgren, Hugo	2	Östman, Magnus	4

LOPP		SOLÄNGET		2640 M VOLTSTART		START 12.20	
1							
3-åriga och äldre svenska och norska kallblodiga 100.001 - 350.000 kr. Körsvenskrav kat. 2. Körsvenner födda 080615 eller tidigare. 2640 m. Tillägg 20 m vid vunna 275.001 kr Pris: 25.000-12.500-8.500-6.500-5.500-4.500-3.000-3.000 kr (8 prisplaceringar). Lägst 1.500 kr till alla tävlande. Prispengar max total: 79.000 kr. Hederspris till segrande hästs ägare.							

FAKS OLLE		Ricky Eklund (Bjō An)		2640:1		
9 år, svartbrun, valack. Far: Hofvaksen Mor: Olso Jane Morfar: Fröyding						
Uppf: Jaktbruk Viklund Maud & Nordström H. Agg: Björklund Anette, Domsjö						
27,0K 272.900	Ekl Ri U	11/4-3	5/2140	5	32,0 cc 46,16 15'	
25: 12	0-0-0	Ekl Ri U	5/3-5	5/2160	5	31,2 cc 85,46 12'
26: 3	0-0-0	Ekl Ri U	23/5-5	1/1640	6	29,7g cc 71,61 15'

TÄSJO TEDDY		Björn Karlsson		2		
5 år, svart, valack. Far: Dotterud Teddy Mor: Lome Tossen Morfar: Lome Elden						
Uppf: Bolin Elisabeth, Hoting Agg: Stall Motb HTB, Domsjö						
30,0M 213.500	Kar Bj D	1/5-6	7/2160	d 13g	cc 13,94 45'	
25: 17	4-3-1	Ost SH B	14/5-1m	8/2140	3	31,4 cc 4,97 45'
26: 4	0-0-2	Kar Bj U	1/16-2	2/2160	0	cc 4,97 45'

HOLMS LOKE		Marcus Lilius (Nor Al)		3		
5 år, fux, valack. Far: Horgen Tore Mor: Moa Talang Morfar: Moe Odin						
Uppf: Wilsterud Jörgen E, Öfverdal Agg: Hedin Jörgen E, Öfverdal						
28,3M 244.100	Kih He G	2/4-3	7/2140	0	u cc 38,33 40'	
25: 15	3-0-2	Kon Jo Bs	28/4-9	2/2140	3	29,0a cc 24,71 35'
26: 3	0-0-1	Lil Ma H	17/5-5	3/2640	0	29,9 cc 42,96 45'

TÅGA BORKEN		Micael Melander		4		
7 år, svartbrun, valack. Far: Bork Odin Mor: Tåga Fröken Morfar: Hellin Faxen						
Uppf: Johansson Peter, Harads Agg: Melander Trav AB, Sandöverken						
29,4M 229.000	Vik Ma D	1/5-6	10/2160	0	30,9g cc 75,10 45'	
25: 10	1-3-3	Vik Ma Sk	19/5-5	4/2140n	3	31,9a cc 12,47 45'
26: 4	0-0-2	Mel Mi D	1/6-3	2/2140	3	30,0 cc 22,16 25'

VEJMO MÅRTA		Camilla Olsson (Ber JE)		5		
6 år, brun, sto. Far: Tekno Kongen Mor: Stensvik Serine Morfar: Spikeld						
Uppf: Berglund Jörgen E, Öfverdal Agg: Berglund Jörgen E, Öfverdal						
30,0M 232.800	Ols Ca Sk	23/4-5	3/2160	d 10g	cc 14,29 25'	
25: 14	1-4-0	Enb Th D	18/5-9	5/2160	0	31,3g cc 130,16 75'
26: 9	1-1-0	Ols Ca D	1/6-3	2/2140	8	31,1 cc 65,54 25'

SIXTEN R.G.		Robert Skoglund		6		
5 år, svart, valack. Far: Tekno Eld Mor: Maja R.G. Morfar: Lome Elden						
Uppf: Parhans Erik-Olof, Alfta Agg: Runemo Gärd AB, Alfta						
27,8K 254.300	Sko Ro U	10/9-1	3/2180	d våndg	cc 38,17 40'	
25: 14	4-2-0	Lau Sa B	14/5-1m	4/2140	d ug cc 2,63 40'	
26: 2	0-0-0	Sko Ro H	8/6-4	6/2160	4	28,6g cc 37,73 25'

PYSEIDON		Ingvar Nyberg (Tor Ni)		7		
5 år, svartbrun, valack. Far: Pydin Mor: Pvyi Morfar: Järvsvöcking						
Uppf: Torstemo Bo, Hacksä Agg: Torstemo Bo, Hacksä						
29,0M 267.600	Pet To H	17/5-5	7/2640	0	ug cc 9,88 45'	
25: 11	2-2-1	Pet To H	1/6-3	5/2140	2	29,3 cc 6,12 25'
26: 6	1-2-0	Pet To H	8/6-4	7/2160	5	29,0g cc 12,29 25'

NORDFAKS		Mats Gällerstedt		8		
6 år, brun, hingst. Far: Tekno Odin Mor: Faksilija Morfar: Järvsofaks						
Uppf: Källström Anders, m f Agg: Stall Lilja						
29,5K 258.200	Gäl Ma Sk	23/4-5	6/2160	5	29,9 cc 4,01 25'	
25: 14	2-2-1	Gäl Ma Sk	11/5-7	1/2140	4	28,0 cc 19,95 25'
26: 5	0-1-1	Gäl Ma U	23/5-5	7/1640	3	29,5 cc 9,18 15'

NORD ALMA		Frida Olsson		9		
8 år, fux, sto. Far: Dotterud Teddy Mor: Nordvanja Morfar: Moe Odin						
Uppf: Sundin Torsten & Lundgren Elisabeth Agg: Olsson Frida, Domsjö						
*31,0L 134.200	Ols Fr U	25/2-6	1/2140	4	34,7 cc 9,31 35'	
25: 9	1-0-1	Ols Fr D	12/4-5	1/2640	d 6g cc 59,38 25'	
26: 4	0-0-0	Ols Fr H	24/5-3	1/2640	4	32,3 cc 19,35 25'

GUL SELMA		Stefan Johansson		2660:1		
5 år, svartbrun, sto. Far: Bork Odin Mor: Gull Sindy Morfar: Lome Kongen						
Uppf: Andersson F & HB Anderssons Hästar Agg: Johansson Stefan & Gunnar						
*28,9M 291.700	John St Sk	6/4-8	2/2140	d 7ag	cc 8,08 25'	
25: 17	1-2-3	Gäl Ma Sk	16/4-1	2/1640	4	28,7g cc 3,17 45'
26: 6	0-0-1	Ost SH U	23/5-5	2/1640	0	31,6g cc 8,76 15'

NORDSTORM		Kevin Porshage (Ols Fr)		2		
9 år, svartbrun, valack. Far: Dotterud Teddy Mor: Nordvanja Morfar: Moe Odin						
Uppf: Lundgren Elisabeth & Sundin Torsten Agg: Stafan Jan, Långsjö						
29,5K 280.600	Kar Bj Sa	6/25-4	4/2140	d 9g	cc 719 12'	
25: 6	0-0-0	Ols Fr D	12/4-k	1/2140	k 36,3 -- gdk -	
26: 1	0-0-1	Sku Ta Sa	6/6-3m	6/2140	3	31,4 cc 6,00 15'

MOE KAN		Susanne H Osterling (Nil Si)		3		
8 år, brun, valack. Far: Norheim Faksen Mor: Monsander Morfar: Moe Odin						
Uppf: Nilsson Stig L, Örsköldsvik Agg: Nilsson Siv, Örsköldsvik						
26,8M 337.150	Ost SH Sk	23/4-3	2/2640	1	29,1a cc 2,71 25'	
25: 10	1-2-3	Ost SH Sk	11/5-7	2/2160	1	28,7 cc 5,32 25'
26: 4	2-1-0	Ost SH D	1/6-3	5/2160	4	29,3 cc 5,38 25'

SPELA I ATG® APPEN		ATG® V4-1		bankod / 7/26	
SPELA V&P, TRIO, TVILLING, KOMB I ALLA LOPP. ÄLDERSGRÄNS 18 ÅR. STÖDLINJEN.					

WiFi

Användare: Banguest
Lösenord: Zoogin12

WWW.SOLANGETTRAV.SE

LOPP		SOLÄNGET		2140 M VOLTSTART		START 12.42	
2							
3-åriga och äldre 50.001 - 375.000 kr med högst 1500 poäng. Körsvenskrav kat. 2. Körsvenner födda 080615 eller tidigare. 2140 m. Tillägg 20 m vid vunna 150.001 kr Pris: 25.000-12.500							

LOPP Fördel Ston

3 SOLÄNGET 2140 M VOLTSTART START 13.04

3-åriga och äldre svenska och norska kallblodiga 30.001-100.000 kr. Körsvenskrav kat. 2. Körsvenner födda 080615 eller tidigare. 2140 m. Tillägg 20 m vid hingstar och valacker. **Pris:** 25.000-12.500-8.500-6.500-5.500-4.500-3.000-3.000 kr (8 prisplacerade). Lägst 1.500 kr till alla tävlande. Prispengar max total: 79.000 kr. Hederspris till segrande hästs ägare.

OLSMIS HANNA Magnus O Jonsson 2140:1

1 5 år, svart, sto. **Far:** Galileo **Mor:** Norby Vår **Morf:** Bork Odin
Uppf: Andersson Louf & Zetterberg Ainetä **Ägg:** Jansson Magnus O, Indal
 25: 7 0-0-0 Jon MO B 1/10-3 9/1660 4 29,3 **CC** 17,95 40'
 25: 7 2-0-1 Jon MO Os 4/12-7 2/2180 5 34,1 **CC** 3,52 35'
 B 26: 1 0-0-0 Jon MO D 1/6-8 4/2680 7 34,9 **CC** 14,45 25'

ÄNGSJEVA Robert Skoglund 2

2 4 år, svart, sto. **Far:** Tekno Jerven **Mor:** Alm Sana **Morf:** Beki Elden
Uppf: Nystrom Jenni & Olsson Daniel **Ägg:** Vision Reklam & Bokor Norrbo AB
 *31,5M 70.800 Sko Ro Os 6/3-5 6/2140 0 36,1 **CC** 17,03 35'
 25: 10 0-0-0 Sko Ro D 18/5-2 3/2140 7 37,29 **CC** 44,70 25'
 B 26: 5 1-1-0 Ohl Ul H 8/6-8 2/2140 1 31,5 **CC** 7,02 25'

EDES JÄNTA Ove A Lindqvist (Sko Ro) 3

3 4 år, svartbrun, sto. **Far:** Bork Odin **Mor:** Vindis **Morf:** Järvsöviking
Uppf: Sahlin: Pedersen Link, Skara **Ägg:** Stal Edin
 31,6K 25.500 Sko Ro D 4/4-7 8/1660 3 31,6 **CC** 14,85 25'
 25: 4 0-2-0 Sko Ro D 20/4-6 3/2140 4 33,5 **CC** 2,31 25'
 B 26: 4 0-0-1 Sko Ro D 1/5-4 7/1240 8 35,09 **CC** 28,05 25'

HELSINGJAS ATTILJA Jill Ivarsson (Eri Je) 4

4 4 år, svart, sto. **Far:** Dotterud Teddy **Mor:** Järvsövind **Morf:** Moe Odin
Uppf: Åberg Filip & Forsman Daniel **Ägg:** Eriksson Jennifer, Petter & Elisabet
 31,6M 78.000 Iva Ji D 1/5-4 8/2160 5 33,0 **CC** 80,18 25'
 25: 5 1-0-0 Iva Ji D 18/5-2 2/2160 6 31,69 **CC** 31,95 25'
 D 26: 4 0-1-0 Iva Ji D 1/6-8 2/2680 4 32,5 **CC** 11,37 25'

TEKNO PERLA Kajsa Lind 5

5 7 år, brun, sto. **Far:** Tekno Odin **Mor:** Sundbo Perla **Morf:** Sundbo Kravall
Uppf: AB Hovsätt, Gävle **Ägg:** Lind Kajsa, Husum
 33,7M 75.000 Kajsas Lind H 15/4-8 2/2640 4 34,0 **CC** 63,15 25'
 25: 6 1-0-0 Kajsas Lind D 1/5-4 6/2140 4 33,7 **CC** 69,27 25'
 B 26: 3 0-0-1 Kajsas Lind Sk 19/5-2 2/2140 3 31,6a **CC** 32,41 25'

LIATUA Mats Gällersted (Nyg Ev) 6

6 6 år, brun, sto. **Far:** Tekno Eld **Mor:** Eldfuri **Morf:** Järvsöviking
Uppf: Andersson Eva-Lott & Lia Johannes **Ägg:** Nygren Eva, Vännäs
 *33,9M 65.000 Nyb In D 15/9-2 7/2180 n 1 33,9 **CC** 9,29 25'
 25: 5 1-1-0 Nyb In D 19/11-2 5/2160 d ug **CC** 13,58 45'
 U 26: 1 0-0-0 Åke Ke D 1/5-4 1/2160 0 35,6 **CC** 85,56 25'

SOLI Ingvar Nyberg (Mel An) 7

7 9 år, svartbrun, sto. **Far:** Bork Odin **Mor:** Sjöfin **Morf:** Sjefen
Uppf: Melin Annette, Ramne **Ägg:** Melin Annette, Ramne
 31,7M 81.500 Ber Ha H 3/5-2 5/2140 3 33,99 **CC** 3,34 12'
 25: 8 1-0-2 Ber Ha D 18/5-2 3/2160 0 32,89 **CC** 54,91 25'
 D 26: 4 0-0-1 Åke Ke D 1/6-8 1/2680 8 35,89 **CC** 64,91 25'

SLOTS BERIT Susanne H Osterling (Per GM) 8

8 4 år, svartbrun, sto. **Far:** Tekno Jerven **Mor:** Katta Jo **Morf:** Keik Jo
Uppf: Larsson Kenneth & Sundberg Iselin **Ägg:** Persson Gun-Marie, Indal
 33,8M 72.000 Per Je Os 6/3-6 1/2140 0 35,0a **CC** 94,76 45'
 25: 6 0-0-2 Edin St Os 19/3-5 2/2160 0 35,2 **CC** 39,29 45'
 B 26: 5 1-0-0 Ost SH H 6/4-5 6/2140 8 33,5a **CC** 80,52 25'

DRAGVEDS GAIA Julia Pettersson (Dju Je) 9

9 7 år, mörk gulbrun, sto. **Far:** Smedhög Solan **Mor:** Rålla **Morf:** Järvsövika
Uppf: Wikström Jenni, Blåker **Ägg:** Pettersson Julia
 35,6M 57.300 Pet Ju D 10/5-5 1/2160 4 36,89 **CC** 10,59 12'
 25: 12 0-0-1 Pet Ju U 23/5-7 1/2180 4 35,69 **CC** 25,44 15'
 D 26: 4 0-0-0 Pet Ju Sa 6/6-5 5/2160 8 38,4 **CC** 41,82 15'

VEJMO ARES Camilla Olsson (Ber Je) 2160:1

10 4 år, mörkbrun, valack. **Far:** Odd Herakles **Mor:** Alsaker Jörgene **Morf:** Asajerven
Uppf: Berglund Jörgen E, Offerdal **Ägg:** Berglund Jörgen E, Offerdal
 33,7K 62.000 Ols Ca Os 6/3-6 10/2140 0 34,8a **CC** 148,04 45'
 25: 12 0-0-1 Ols Ca H 1/5-3 4/1640 4 34,0 **CC** 73,08 45'
 Os 26: 6 0-1-1 Ols Ca D 1/6-8 4/2660 5 35,89 **CC** 80,66 25'

EXPRESS FAXE Stefan Johansson (Nor Ca) 2

11 8 år, mörkbrun, valack. **Far:** Loms Brage **Mor:** Fork Faxa **Morf:** Bork Odin
Uppf: Norst Cathrin, Jöhel **Ägg:** Stal Edin
 31,9K 69.600 Joh St U 10/10-2 3/2160 d ug **CC** 17,81 45'
 25: 10 2-0-1 Joh St B 7/11-1 1/2140 d vAndg **CC** 11,82 35'
 U 26: 1 0-0-1 Joh St Sk 2/6-7 4/1640 3 32,79 **CC** 16,74 25'

SUNDSTA VIKING Ricky Eklund (Lun An) 3

12 6 år, brun, valack. **Far:** Birk Viking **Mor:** Lome Flickan **Morf:** Lome Elden
Uppf: Henriksson Ann-Ekristin & Nilsson Sören **Ägg:** Lundberg Anders, Mellanäs
 33,3M 70.800 Ekl Ri U 10/11-2 3/2160 7 33,9 **CC** 55,71 45'
 25: 12 0-0-1 Ekl Ri D 3/2-3 3/2160 0 34,0 **CC** 73,08 40'
 Sa 26: 1 0-0-0 Ekl Ri D 1/5-4 5/2160 7 33,8 **CC** 153,54 25'

STJÄRNMODE Marcus Lilius (Per Jo) 4

13 4 år, brun, valack. **Far:** Art Kvarvald **Mor:** Riva Silja **Morf:** Sjöbjörnsen
Uppf: Gunnars Lisbeth, Tångring E&Ljungmäsa A **Ägg:** Stal Sabachnågård (Ljungman A)
 *30,8K 94.000 Lil Ma H 15/4-8 7/2640 1 32,4 **CC** 2,15 25'
 25: 3 0-0-1 Lil Ma B 23/4-4 1/1640 0 32,49 **CC** 1,69 40'
 H 26: 6 3-0-0 Lil Ma D 1/5-4 3/2160 d 12g **CC** 7,00 25'

GULI NICKE Henrik Kihle (Per Jo) 5

14 4 år, svartbrun, hingst. **Far:** Ångstöcken **Mor:** Milll **Morf:** Lome Elden
Uppf: Andersson F & HB Anderssons Hästar **Ägg:** Easy KB, Uppsalä
 *30,2K 98.500 Sko RN R 10/11-2 3/2140 7 32,49 **CC** 12,50 40'
 25: 5 1/1-0 Lil Ma Os 5/5-2 4/1640 4 31,0 **CC** 5,49 35'
 H 26: 3 1-0-0 Dju Me H 1/5-7 7/1660 1 30,2 **CC** 4,19 25'

NONS VILLE Elin Nyblom (Sve AK) 6

15 5 år, mörkbrun, valack. **Far:** Ångstöcken **Mor:** Järvsövind **Morf:** Järvsöfaks
Uppf: Forsberg Conny, Borlänge **Ägg:** Svensson Anna-Karin, Nyblom M, S & E
 34,0M 56.900 Ohl Ul G 19/2-7 3/2140 5 34,0 **CC** 5,34 35'
 25: 4 0-0-1 Ols Jo Ro 20/3-5 4/2140 0 37,49 **CC** 16,30 40'
 Os 26: 5 0-2-0 Ols Jo H 6/4-5 2/2140 0 33,79 **CC** 50,98 25'

SPELA I ATG® APPEN ATG LD-1 / V4-3 bankod // 26
 SPELA V&P, TRIO, TVILLING, KOMB I ALLA LOPP. ÅLDERSGRÄNS 18 ÅR. STÖDLINJEN.

LOPP

4 SOLÄNGET 2140 M VOLTSTART START 13.26

3-åriga och äldre 100.001-675.000 kr med högst 1500 poäng. Körsvenskrav kat. 2. Körsvenner födda 080615 eller tidigare. 2140 m. Tillägg 20 m vid vunnna 270.001 kr. **Pris:** 25.000-12.500-8.500-6.500-5.500-4.500-3.000-3.000 kr (8 prisplacerade). Lägst 1.500 kr till alla tävlande. Prispengar max total: 79.000 kr. Hederspris till segrande hästs ägare.

NIGHT DREAM (NL) Ricky Eklund 2140:1

1 6 år, mörkbrun, valack. **Far:** Tobin Kronos **Mor:** Hingstadreg **Morf:** Credit Winner
Uppf: Schröder Liebert A, Nederländera **Ägg:** Arvidsberg HB, Köpmanholmen
 15,3K 234.029 Lun Hu D 10/5-3 9/1660 3 18,4 **CC** 4,74 12'
 25: 18 1-4-1 Ekl Ri U 23/5-3 6/2140 4 16,0a **CC** 9,07 15'
 Sa 26: 6 0-1-1 Ekl Ri Sa 6/6-6 5/2640 8 18,2 **CC** 31,79 15'

MAJESTIC ROYAL Ingvar Nyberg (Ber La) 2

2 5 år, svart, valack. **Far:** Orlando Vici **Mor:** Culp Fiction **Morf:** Chocolater
Uppf: Stall Regent i Skellefteå AB **Ägg:** Stall Regent i Skellefteå AB
 15,7M 171.300 Eri Je Bo 30/4-4 5/1640 0 35,2a **CC** 59,04 35'
 25: 19 0-0-3 Wjk Pe Sk 3/5-1 1/1660 3 16,3 **CC** ejsp 12'
 B 26: 16 0-0-3 Mån Ch Sk 19/5-9 10/2400 0 18,7a **CC** 83,42 30'

SWEET CANDYMAN Jill Ivarsson (Pet Be) 3

3 5 år, mörkbrun, valack. **Far:** Tobin Kronos **Mor:** Le Peu de Beaute **Morf:** Fill V
Uppf: Pedersen Link, Skara **Ägg:** Pettersson Maria, Connorsson AB
 15,3M 265.864 Edl St D 2/4-4 6/1640 0 14,5a **CC** 74,75 35'
 25: 9 1-2-1 Lil Ma U 2/5-6 11/2140 6 14,6a **CC** 141,83 125'
 Sk 26: 3 0-0-0 Per Ma D 23/5-1 1/2140 1 17,0 **CC** ejsp 15'

KUEEN SIMONI Stefan Edin (Edl Jo) 2160:1

4 5 år, mörkbrun, sto. **Far:** Orlando Vici **Mor:** Queen Goutier **Morf:** Scipion du Goutier
Uppf: Simoni Peter, Polen **Ägg:** Stal Edin
 14,3M 458.500 Edl Jo B 7/5-7 2/2160 2 16,1 **CC** 17,01 40'
 25: 16 0-6-0 Edl St B 20/5-9 1/1660 0 14,3 **CC** 110,84 60'
 B 26: 5 2-0-2 Edl Jo B 4/6-6 5/2180 2 14,5 **CC** 12,08 75'

TOUR PRINCESS Fredrik Sahlén (Ost Ma) 2

5 10 år, ljusbrun, sto. **Far:** Mr Piccoli **Mor:** The Editor **Morf:** Smokin Lantern
Uppf: AB Tourmetics, m fl **Ägg:** Håglund Emma & Ostman Håglund
 15,3K 425.000 Sah Fr D 4/4-4 12/1660 0 15,7 **CC** 96,08 25'
 25: 18 0-0-2 Sah Fr D 20/4-3 3/2140 d kubb **CC** 124,86 25'
 D 26: 6 0-0-0 Ost SH B 28/5-3 7/2140 5 15,5a **CC** 43,27 12'

BOKE PALEMA John Östman (Jon Th) 3

6 10 år, ljusbrun, valack. **Far:** Love You **Mor:** Fantasi Palema **Morf:** Alf Palema
Uppf: Bender Karl-Erik, Kvånun **Ägg:** Firma Jönassons Hästgård, Röbäck
 15,0L 650.972 Ost Jo D 18/5-8 9/2140 0 15,7a **CC** 90,94 30'
 25: 4 0-0-0 Åke Ke B 28/5-7 9/2140 4 15,3a **CC** 25,50 12'
 U 26: 4 0-0-0 Nor Ja Sa 6/6-6 1/2680 0 17,6 **CC** 6,19 15'

BLUE BELL Susanne H Osterling (Kim An) 4

7 12 år, svartbrun, sto. **Far:** Triton Sund **Mor:** Kawartha AS **Morf:** Andover Hall
Uppf: Kimmerud Anneli, Överhållan **Ägg:** Kimmerud Anneli & Nyman Jan
 14,5M 614.700 Por Ke Sa 6/10-9 1/2200 0 15,7 **CC** 43,90 50'
 25: 11 1-1-1 Ess Er D 10/5-1 4/2160 6 18,0 **CC** 3,82 12'
 Sa 26: 2 0-1-0 Iva Ji B 28/5-7 4/2140 2 15,0a **CC** 30,24 12'

YUVRAJ Micael Melander (Val Ma) 5

8 7 år, brun, sto. **Far:** Maharajah **Mor:** Ponderosa **Morf:** Kiss Francis
Uppf: Patrik Skoglund Sport & Media AB, m fl **Ägg:** Vallström Robert, Bureå
 14,5M 380.200 Vik Ma D 1/5-8 1/1660 d 14g **CC** 36,96 25'
 25: 13 0-1-3 Lil Ma D 18/5-4 7/2660 5 15,6 **CC** 98,11 30'
 Sk 26: 6 0-0-0 Vik Ma D 1/6-6 3/2160 4 14,7 **CC** 54,73 25'

MON'S DAYBREAK Patrick Wickman 6

9 5 år, brun, valack. **Far:** Maharajah **Mor:** Rising Sun **Morf:** From Above
Uppf: Gunnar Olsson Hästtransport AB **Ägg:** Wickman Triv KB, Sundsvall
 13,6M 390.008 Wic Pa U 2/5-11 6/1640 0 14,7a **CC** 64,72 135'
 25: 16 2-0-0 Wic Lu G 9/5-7 10/2140 3 13,8a **CC** 7,93 35'
 B 26: 6 0-1-1 Wic Pa D 1/6-6 4/2160 5 14,8 **CC** 8,04 25'

A LAST CHANCE Marcus Lilius (Pih Ma) 7

10 6 år, brun, sto. **Far:** Royalty for Life **Mor:** Romance d'Inverne **Morf:** Scarlet Knight
Uppf: Svenska Defence AB, Sundsvall **Ägg:** Svenska Defence AB, Sundsvall
 13,6M 538.000 Lil Ma Bs 8/5-6 2/140 6 14,2a **CC** 25,07 35'
 25: 20 5-2-0 Lil Ma D 10/5-9 2/2160 0 14,4 **CC** 30,65 60'
 B 26: 9 0-2-0 Tor Es B 4/6-8 6/1640 0 13,3a **CC** 31,29 40'

BORUPS VALLMO Henrik Kihle (Eri Åk) 8

11 8 år, mörkbrun, sto. **Far:** The Bank **Mor:** Zvetlana Boko **Morf:** Ganymede
Uppf: Thulin Gustaf, Åkersjö **Ägg:** Eriksson Asa, m fl
 13,6M 559.064 Kva Th D 10/5-1 5/2160 5 18,0g **CC** 8,78 12'
 25: 15 0-1-0 Kva Th Os 17/5-3 4/2160 1 16,9 **CC** ejsp 12'
 B 26: 3 1-0-0 Kva Th B 4/6-8 7/1640 d uag **CC** 38,42 40'

SPELA I ATG® APPEN ATG LD-2 / V4-4 / V5-1 bankod // 26
 SPELA V&P, TRIO, TVILLING, KOMB I ALLA LOPP. ÅLDERSGRÄNS 18 ÅR. STÖDLINJEN.

GIRL POWER HB
 Med hästen i fokus!

SEGERTAVLOR
 ELLER ANDRA BILDER FRÅN SOLÄNGET, DANNERÖ AND LYCKSELE

Beställ direkt online på www.girlpowerhb.se eller kontakta oss via info@girlpowerhb.se
 Mobil Asa 070-214 07 25

LOPP

5 SOLÄNGET 2140 M VOLTSTART START 13.47

3-åriga och äldre högst 20.000 kr. Körsvenskrav kat. 2. Körsvenner födda 080615 eller tidigare. 2140 m. Voltstart. **Pris:** 25.000-12.500-8.500-6.500-5.500-4.500-3.000-3.000 kr (8 prisplacerade). Lägst 1.500 kr till alla tävlande. Prispengar max total: 74.500 kr. Hederspris till segrande hästs ägare.

FIVE CANDIES Henrik Kihle (Tjo Öy) 2140:1

1 3 år, brun, sto. **Far:** Googoo Gaagaa **Mor:** Hum in the Drum **Morf:** Chocolater
Uppf: Stable Five AB (Ejse M) **Ägg:** Inl Trotting and Breeding AB
 19,0M 7500 Jon Ji B 23/4-4 2/2140 k 21,7g --- gdk 45'
 25: 0 0-0-0 Odi St D 1/6-7 5/2140 5 19,0g **CC** 26,57 25'
 B 26: 1 0-0-0 Odi St D 1/6-7 5/2140 5 19,0g **CC** 26,57 25'

PURE DREAM Micael Melander (Val Ma) 2

2 4 år, brun, valack. **Far:** Love You **Mor:** Icone Smart **Morf:** Ready Cash
Uppf: Krevi Marko, Rönning **Ägg:** Vallström Robert, Bureå
 19,0M 11.400 Joh St B 30/12-6 3/2140v d ug **CC** 22,79 35'
 25: 2 0-0-0 Ost Jo Sk 6/4-2 2/2140 7 22,19 **CC** 9,00 25'
 Sk 26: 2 0-0-0 Lil Ma D 1/5-2 6/2140 d 12g **CC** 4,42 25'

OPINONATED Stefan Johansson (Con Ma) 3

3 5 år, brun, sto. **Far:** Googoo Gaagaa **Mor:** Contrarian **Morf:** Conway Hall
Uppf: Svaneberg Bernt, Kinn **Ägg:** Jävelnäs Maria, Connorsson AB
 19,4M 13.000 Eri Le U 2/4-4 k 2/2140 k 21,5 --- gdk -
 25: 0 0-0-0 Joh St D 18/5-1 5/2140 4 19,8 **CC** 60,88 25'
 U 26: 2 0-0-0 Joh St Sk 2/6-3 4/2140 4 19,4 **CC** 31,78 25'

PROFESSOR STEPHEN Nils Elfving 4

4 10 år, brun, valack. **Far:** Pastor Stephen **Mor:** Ladylike Face **Morf:** Viking Kronos
Uppf: Elfving Lena & Sabouri Nasim **Ägg:** Elfving Nils & Sabouri Nasim
 25: 0 0-0-0 Elf Ni B 26/10-4 k 2/2140 k 22,1 --- ejg -
 Sa 26: 0 0-0-0 Elf Ni B 7/5-k 6/2140 k 20,5 --- gdk -

GLOBAL GUARDIAN Susanne H Osterling (The Ke) 5

5 4 år, brun, sto. **Far:** Explosive Matter **Mor:** Global Teardrop **Morf:** Dream Vacation
Uppf: Global Farm AB, Nacka **Ägg:** Svekestrands Eria, Örnsköldsvik
 25: 0 0-0-0 Ost SH Sa 9/24-2 2/2140 p 28,6 --- d ejg -
 Sa 26: 0 0-0-0 Ost SH Sa 10/24-1 2/2140 k 25,0g --- ejg -

I LOVE ELTHON M.L. Ingvar Nyberg (Kar An) 6

6 4 år, brun, valack. **Far:** Don Fanucci **2e** **Mor:** My Little Friend **Morf:** Andover Andover
Uppf: Lenell Stefan Martin, Gävle **Ägg:** Stal Kamp (Karlsund Andreas)
 19,5M 18.500 Blo Na Rå 21/7-1 10/2140 d 8g **CC** 52,31 35'
 25: 6 0-0-1 Blo Na L 2/7/1-1 9/2140 0 15,5g **CC** 92,66 25'
 Os 26: 0 0-0-0 Dah Ji S 3/12-2 12/2140 0 18,1a **CC** 89,52 60'

DJASS CLUB Ove A Lindqvist (Sml Ri) 7

7 5 år, brun, hingst. **Far:** Cao Dai **Mor:** Trophy Wife **Morf:** Zola Boko
Uppf: Smidt Richard, Sundsvall **Ägg:** Svekestrands Eria, Örnsköldsvik
 20,4M 3.000 Mel B B 11/24-6 6/2160 k 25,8g --- ejg -
 25: 0 0-0-0 Sve He B 17/4-k 3/2140 k 20,8g --- gdk -
 B 26: 1 0-0-0 Sve He D 18/5-1 4/2140 8 20,4 **CC** 30,19 25'

RE DOX MAGIC John Östman (Reh Ro) 8

8 6 år, fux, valack. **Far:** Love You **Mor:** Crown Royalty **Morf:** Westgate Crown
Uppf: Böhn Reidun, Årjäng **Ägg:** Renmark Roif & S. Ridderlid Delin A
 20,2M 11.300 Joh St Sk 23/4-2 2/2140 d vAndg **CC** 54,69 25'
 25: 13 0-1-3 Lun Hu U 23/5-8 1/2140 d ug **CC** 39,69 15'
 U 26: 5 0-0-0 Gäl Ma Sä 6/6-2 2/2140 0 22,0 **CC** 70,00 15'

HAPPY HOUR Patrick Wickman 9

9 4 år, ljusbrun, valack. **Far:** Who's Who **Mor:** Twist of Lemon **Morf:** Credit Winner
Uppf: Menhammar Stuteri AB, Ekerö **Ägg:** Wickman Triv KB, Sundsvall
 17,3M 19.000 Wic Pa B 7/5-1 2/2140 0 19,8g **CC** 11,90 40'
 25: 0 0-0-5 Wic Pa B 20/5-1 8/2140 4 18,3g **CC** 52,92 40'
 B 26: 3 0-0-1 Wic Pa B 4/6-1 4/2140 3 17,3 **CC** 13,54 30'

HANNA VENDIL Vincent Eliasson (Sku Ta) 10

10 3 år, svartbrun, sto. **Far:** Flocki d'Aurcy **Mor:** M.T. Klara **Morf:** Gift Kronos
Uppf: Quality Commerce Nordic AB, Orbyhus **Ägg:** Tamara Skutnabb Racing AB, Sundsvall
 19,7M 5.500 Sku Ta B 25/9-2 1/2180 p 30,3 --- gdk -
 25: 0 0-0-0 Lun Hu B 7/5-k 8/2140 k 21,7 --- gdk -
 B 26: 1 0-0-0 Sku Ta D 1/6-7 3/2140 6 19,7 **CC** 25,23 45'

SPELA I ATG® APPEN ATG V5-2 bankod // 26

LOPP	SOLÄNGET		2640 M VOLTSTART	START 14.27
7	3-åriga och äldre 5.001-100.000 kr. Körsvenskrav kat. 2. Körsvenner födda 080615 eller tidigare. 2640 m. Tillägg 20 m vid vanna 5.001 kr Pris: 25.000-12.500-8.500-6.500-5.500-4.500-3.500-3.000 kr (8 prisplacerade). Lägst 1.500 kr till alla tävlande. Prispengar max total: 79.000 kr. Hederspris till segrande hästs ägare.			

LOKE MONEY BOY	Ricky Eklund (Mar An)	2640:1
5 år, brun, valack. Far: Benjamin Evo Mor: Blue Star Mythical Morfar: S.J.'s Cavalier Uppf: Lantz Tomas, Lundsbrunn Äg: Stall Märkstedt AB, Skellefteå 17,8M 33.900 Joh St Sk 11/5-6 1/2160 d 8g CC 12,37 25' 25: 5 0-0-0 Eri Je Bo 21/5-1 1/2160 3 17,8 CC 38,65 35' 26: 5 0-0-1 Eri Ti Sk 2/6-3 1/2160 0 22,0 CC 15,33 25'		

DISKOTEKA	Marcus Liljus (Pih Ma)	2
5 år, mörkbrun, sto. Far: Maharajah Mor: Linda Lovely Morfar: Spottite Lobell Uppf: Karlsson Anders, Tystberga Äg: Waplanas Mekaniska Sundsvall AB 17,2M 26.500 Ohl U B 7/5-1 6/2140 3 18,6 CC 4,72 40' 25: 0 0-0-0 Dju ME B 20/5-1 6/2140 3 17,2 CC 4,21 40' 26: 3 0-0-2 Dju ME H 8/6-7 9/2140 8 18,19 CC 32,73 25'		

MARREH MC KEIVEM	Henrik Kihle (Car Ul)	3
8 år, mörkbrun, valack. Far: Maharajah Mor: Dream Silas Morfar: Dream Vacation Uppf: Henriksson Kenneth & Mona Äg: Ståaf Bennt Mor: Agrius T Harsta, Örnsköldsvik 19,0M 28.500 Cal Ro Hg 1/7-2 3/1680 0 27,19 CC 47,00 18' 25: 4 0-0-1 Air Pe SÄ 27/7-2 9/2140 d 11ag CC 128,75 25' 26: 1 0-0-0 Por Ke SÄ 6/6-2 1/2140 0 22,09 CC 26,89 15'		

LITAS VIKING	John Östman (Agr M)	4
5 år, mörkbrun, valack. Far: Melby Mor: Bravo Lita Morfar: Center Field Uppf: Fredriksson Lars, Skellefteå Äg: Byggkompaniet I Tavejöv AB 19,4M 30.000 Edi St B 1/5-2 7/2140 5 19,9 C 48,50 25' 25: 3 0-0-0 Sal Al D 10/5-2 2/2140 2 20,8 C 11,97 12' 26: 5 0-1-0 Wah Ti SÄ 6/6-2 7/2140 6 19,9 C 24,55 15'		

SAM BASS	Thomas S Johansson (Tjä Ar)	2660:1
6 år, mörkbrun, valack. Far: Tobin Kronos Mor: Love de Luxe Morfar: Thai Tonic Uppf: Boström Stefan, m H Äg: Jämstom Arne & Forsgren Bengt 17,1M 77.200 Joh TS U 9/11-9 9/2140 d kubug CC 69,06 25' 25: 10 1-0-1 Söd Kr Sk 2/12-7 5/210v 4 20,4a CC 4,96 25' 26: 0 0-0-0 Söd Kr U 12/12-3 1/2140 4 17,6a CC 74,87 35'		

LIKE NOBODY ELSE	Stefan Johansson (Ber Ma)	2
5 år, brun, sto. Far: Friction Mor: Digital Call Morfar: Super Photo Kosmos Uppf: Sjöberg Stina, Vännäs Äg: Berglund Mattias & Sjöberg Maria 17,1M 72.400 Söd Kr Sk 6/4-2 6/2160 2 18,6 CC 12,54 25' 25: 2 0-0-0 Åke Ke D 12/4-6 2/2140 2 17,1 CC 26,39 25' 26: 7 0-3-1 Söd Kr Sk 11/5-8 1/1640 3 15,6a CC 11,17 25'		

UNCLE WILSON	Jan Ove Olsen	3
6 år, brun, valack. Far: Uncle Lasse Mor: Wilson Terrace Morfar: Lucky Chucky Uppf: Stall Grönåsen HB, Ingå Äg: Billfima PE: Transport & Bergsörf M 18,1M 86.100 Gus Kr B 28/12-6 9/2140 6 19,8a CC 22,11 15' 25: 9 0-1-2 Kih He Bs 22/1-8 10/1640 3 15,5a CC 93,25 35' 26: 2 0-0-1 Ols JO G 29/1-4 4/2140 5 16,8a CC 45,18 35'		

OAKMONT	Susanne H Osterling (The Ke)	4
6 år, svartbrun, valack. Far: Coin Perdu Mor: Meydan Morfar: Yankee Glide Uppf: Grunditz Magdalena & Ståaf Bennt Äg: Veckestrands EI AB, Örnsköldsvik 16,6M 86.500 Ost SH U 12/12-3 5/2140 8 17,8a CC 26,35 35' 25: 10 2-0-2 Ost SH U 11/4-6 4/2140 3 17,8a CC 6,24 15' 26: 2 0-0-1 Ost SH SÄ 6/6-4 8/2140 7 20,89 CC 4,85 15'		

FLAMING ORANGE	Lars-Göran Söderberg	5
5 år, fux, sto. Far: Ready Express Mor: Dimma Goodland Morfar: Perhaps Love Uppf: Order by Stable AB, Borås Äg: Söderberg Lars-Göran, m H 80.400 Söd LG B 17/4-9 7/2140 2 15,6a CC 21,36 40' 25: 8 0-2-0 Söd LG Bs 12/5-2 6/2140 d 12ag C 5,79 35' 26: 3 1-1-0 Söd LG B 28/5-4 5/2140 1 15,9a CC 1,81 12'		

SPELA I ATG® APPEN ATG V5-4 V3-2 bankod // 26

SPELA V&P, TRIO, TVILLING, KOMB I ALLA LOPP. ÅLDERSGRÄNS 18 ÅR. STÖDLINJEN.

LOPP	P21-lopp		SOLÄNGET	1640 M VOLTSTART	START 14.46
8	3-åriga och äldre 20.001 - 225.000 kr med högst 500 poäng. Körsvenskrav kat. 2. Körsvenner födda 080615 eller tidigare. 1640 m. Tillägg 20 m vid vanna 75.001 kr Pris: 12.000-7.000-5.000-4.000-3.000-2.500-2.300-2.300 kr (8 prisplacerade). Lägst 1.500 kr till alla tävlande. Prispengar max total: 48.600 kr. Hederspris till segrande hästs ägare.				

KAISER D.K. (DK)	Ricky Eklund (Bjö An)	1640:1
5 år, brun, valack. Far: Dominion Beach Mor: Noble Line Morfar: S.J.'s Photo Uppf: Kjosavik Harald, Norge Äg: Björklund Anette, Domsjö 18,3M 70.507 Unt Jo J 1/25-3 5/2140 5 16,5ag CC 23,76 40' 25: 1 0-0-0 EK Ri SÄ 24/5-1 1/2140 k 19,9 --- gdk 26: 1 0-0-0 Ost SH SÄ 6/6-2 3/2160 7 19,8 CC 11,67 15'		

EDIS STRINGRAY	Brage Hansen	2
5 år, mörkbrun, valack. Far: Explosive Matter Mor: Charmaine Ås Morfar: Like A Prayer Uppf: Sahlin Torbjörn, Stöde Äg: Lundgren Rasmus, Söråker 17,6M 73.800 Kih He H 17/5-4 1/2140 0 18,6 CC 51,96 25' 25: 10 1-0-0 Han Br B 28/5-4 4/2140 3 17,0a C 6,74 12' 26: 5 0-0-2 Han Br B 4/6-6 2/2140 0 19,2g C 39,50 75'		

PEBBLE	Susanne H Osterling (Wäg PE)	3
5 år, svartbrun, sto. Far: Crazyed Mor: Meydan Morfar: Yankee Glide Uppf: Grunditz Magdalena & Ståaf Bennt Äg: T Harsta, Örnsköldsvik 18,1M 52.400 Åke Ke O 26/4-4 6/2140 2 18,5a CC 11,97 12' 25: 10 0-0-0 Dju Me D 18/5-3 1/2140 6 18,0a CC 16,34 25' 26: 4 0-1-0 Åke Ke B 4/6-4 10/2140 0 15,9a CC 170,84 40'		

EINAR RUDA	Ove A Lindqvist (Län P)	1660:1
7 år, svartbrun, valack. Far: Formula One Mor: Wilma Ruda Morfar: American Winner Uppf: Ländin Pär, Alnö Äg: Ländin Pär, Alnö 16,3M 187.120 Pöl Ra B 7/5-5 4/1640 0 14,6a C 47,14 40' 25: 0 0-0-0 Joh Jo Os 15/5-7 4/1640n 6 14,1a CC 72,63 35' 26: 4 0-0-0 Bys Al B 28/5-1 5/2140 4 16,8 CC ejsp 12'		

SELF TAUGHT ROSIE* (FI)	Marcus Liljus (Irr Jo)	2
6 år, mörkbrun, sto. Far: Maharajah Mor: Neonatic Morfar: Revenue Uppf: Nissula Markku, Finland Äg: Nissula Ilkka, Finland 16,4M 175.821 Söd Ta U 11/4-2 12/2140 0 18,2a CC 10,58 15' 25: 17 1-2-2 For Mi Sk 23/4-8 5/2140 0 16,8a CC 4,29 15' 26: 9 0-0-1 Lil Ma Sk 2/6-9 1/2140 4 16,3a C 9,91 15'		

DANDELLION	William Strand (Ber Be)	3
8 år, fux, sto. Far: Caballion Mor: Nancy Zet Morfar: Hilt Zet Uppf: Hansen Jenny, Hede Äg: Berggren Mikael, Kramfors 15,5K 135.600 Str Wi D 12/4-4 4/1660 5 17,1 CC 149,77 25' 25: 7 0-1-0 Iva Ji D 1/5-8 4/1640 6 15,5 CC 101,01 25' 26: 5 0-0-0 Iva Ji D 18/5-4 3/2640 d kubug CC 115,31 30'		

SPELA I ATG® APPEN ATG V5-5 V3-3 bankod // 26

SPELA V&P, TRIO, TVILLING, KOMB I ALLA LOPP. ÅLDERSGRÄNS 18 ÅR. STÖDLINJEN.

TIPS

Av: Bert-Ola Månsson

Chansvärdering

Lopp 1: 6 - 7 - 12 - 4	Lopp 5: 1 - 9 - 10 - 5
Lopp 2: 3 - 12 - 11 - 7	Lopp 6: 11 - 5 - 1 - 6
Lopp 3: 13 - 14 - 2 - 5	Lopp 7: 9 - 2 - 7 - 6
Lopp 4: 9 - 3 - 10 - 4	Lopp 8: 5 - 4 - 1 - 2

V4® förslag

V4-1: Samtliga 12 hästar
 V4-2: 3, 7, 11, 12
 V4-3: 2, 13, 14
 V4-4: 9 Mon's Daybreak

V5® förslag

V5-1: 3, 9, 10
 V5-2: 1, 9
 V5-3: Samtliga 11 hästar
 V5-4: 9 Flaming Orange
 V5-5: Samtliga 6 hästar

Rader 144 st
 Kostnad 288 kr

Rader 396 st
 Kostnad 396 kr



TRAVSÄLLSKAP KONTAKTUPPGIFTER

Adress Travbanan, 894 35 Själevad
Telefon 0660-299 099
Telefontider Mån-Tors 09.00-12.00
Sportkontor 0660- 29 90 99
Travbanechef Jens Berglund 070-370 90 80
Sportansvarig B-O Månsson 070-666 09 21

Travskola Erika Lundquist 072-719 35 55
 Travskola/Sport Nathalie Jonsson 070-665 10 99
Anläggning Öviks Schakt&Frakt
 Kim 070-375 82 83
Inskrivning 070-344 47 49

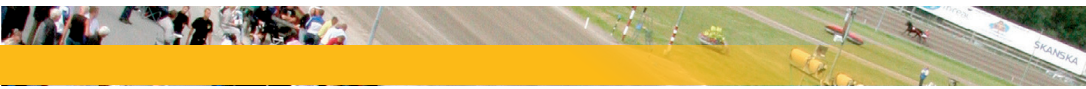

STYRELSEN
 Leif Lundgren ordf.,
 Malin Kärrman (vice ordf.), Jens Persson,
 Lena Elfving, Jeannette Hedell, Lars Strid,
 Jan Svensson

TÄVLINGSRUTINER
VÄRNING
 Värning är tillåten i rätvarv hela tävlingsdagen, samt i bakvarv förutom under pågående prisutdelning/segerceremoni.

PROVSTART BAKOM BIL
 Provstart bakom bil körs 1 timme före första loppets start.

FUNKTIONÄRER
Mäldomare
 Annika Eklund
Mäldomarnämnd
 Lars Wiklund, Tobias Eklund,
 Sandra Svärdsudd
Bandomare
 Benny Jonsson
Bandomarnämnd
 Caroline Lundgren, Hans Lind,
 Jim Lindeberg
Huvudstarter
 Mikael Johansson
Referent
 B-O Månsson
Speaker
 Peter Fahlén
Inskrivningschef
 Marie Sjöberg

DEFILERINGSRUTINER
 Defilering skall ske med ekipagen väl samlade på ett led i banans mitt. Ekipage vilka utan tillstånd anländer sent till defilering kommer att bestraffas.

ALKOTEST
 Genomförs inom föreskrivet tid vid Inskrivningen.

IDENTIFIERING
 ID-personal söker upp hästen i aktuellt gäststall. Häst skall visas upp för hand, tränad samt utan någon form av bandage eller annan utrustning.

BOXLISTOR
 Önskemål till stallsten måste meddelas till Sportkontoret senast 2 dagar före tävlingsdagen. Mejla: Info@solanget.transport.se ring/sms: 070-665 10 99. Boxlista finns uppsatta vid stallbacks-entrén, utanför stall 3 och vid inskrivningen

HOVSLAGARE
 Kontakta Trafaffringar eller hovslagare Göran Thorén, tel 070 371 49 12.

PROVTAGNING
 Provtagningspersonal möter hästen då den kommer av banan och tar med den direkt till prov-tagningsstallet.

SKO- & VAGNINFORMATION
 Barfotainformationen för ALLA lopp skall anmälas 15 minuter innan starten av lopp 1. Tränaren eller skötaren ska anmäla om hästen ska gå med skor eller barfota fram/bak eller runt om. Hinner man inte fram till banan innan anmälingstiden för barfotainformationen ska vara inlämnad, så går det bra att ringa in den till banan på det telefonnummer som står i programmet. Som barfota räknas när hästens hov är helt utan beslag eller när hästens hov är "plastad", d.v.s. skyddad av gjuten plastmassa, men utan metalldelar. Som skor räknas alla hovbeslag som fästs med söm eller har någon del av metall, oavsett beslagens storlek samt plastskor fästa med söm eller lim. Inskrivningen, tel 070-344 47 49.

STRYKNINGAR/KÖRSNINGÄNDRINGAR
B-O Månsson
 070-666 09 21
Nathalie Jonsson
 070-665 10 99

SJUKVÄRDARE
 Sjukvårdare finns på plats, kontakta inskrivningen.

VETERINÄR
 Finns alltid på plats, kontakta inskrivningen.

RUTINER I GÄSTBOXAR
 Följande gäller för gästboxar vid tävling. Boxen är tömd och utsopad, nytt strö ligger i mitten av boxen. Boxen är plomberad med tejp när ni anländer. När ni bryter plomberingen är ansvaret på tränaren. Om plomberingen är bruten när ni kommer kontakta inskrivningen. Om ni tar fel box eller bryter plomberingen till annans box, meddela inskrivningen, annars beivras detta.

OMKLÄDNINGSRUM
 Finns vid Voltbaren och vid gaveln av stall 15.

DU SOM TÄNKER ÖVERNATT MED HÄST
 Meddela Solängets sekretariat i god tid.
 First Hotell Statt, 0660-26 55 90
 Hotell Focus, 0660-821 00
 Scandic Hotel, 0660-27 22 00
 Strand City, 0660-106 10
 Elite Plaza Hotel, 0660-23 51 00
 efter aktuellt lopp).

WIFI **Användare:** Banguest
Lösenord: Zoogin12

SKO- OCH VAGNINFO I STARTLISTAN

I startlistorna på travsport.se och atg.se kan du se den förhandsinformation som skor och sulky som tränarna uppgivit vid starten. Informationen uppdateras löpande. I de tryckta startlistorna i banprogrammet redovisas inte denna information.

Sulkykategorier:

○ A - amerikansk sulky ● S - sulky (vanlig)

BANVETERINÄRENS UPPDRAG VID TÄVLING

På varje trav- och galopp tävling finns en eller två banveterinärer närvarande. Banveterinärerna är myndighetspersoner och representerar Jordbruksverket. Deras uppgift är att övervaka djurvälfärden och de kan till följd av det till exempel förbjuda en häst från att delta i dagens tävling. Banveterinären ska också ta hand om akut skadade djur som inte kan invänta annan veterinär. Skulle en häst skadas och det inte är akut kan du kontakta din egen veterinär eller kontakta inskrivningen för kontaktuppgifter till närmaste jourveterinärklinik.

NÄSTA TÄVLINGSDAG

MÅNDAG 29 JUNI - Kvällstrav med V64®

Första start 18:20 - Välkommen åter!



STÅR HOS ÖVERBY STUTERI

PÅ SEMIN OCH SKICK

ZARGO

Kraft, klass och kapacitet



SYNKROGÅIT CA

62

STARTER

14

SEGRAR

6

ANDRAPLÅTSE

4

TREDJEPLÅTSE

1.540.900 kr

INTJÄNAT

1.21,7 ak

REKORD



PRISER
2.000 kr
i bokning



14.000 kr
i levandeföl
+ moms

 Överby
Stuteri

Överby Stuteri
Anita Löjdahl
+46 70 523 60 84

anita@overbystuteri.se

Marine Holmgren
+46 70 205 66 00



www.overbystuteri.se



Ö-viks Hästsport



Välkommen in!

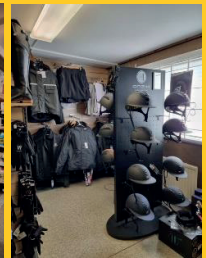
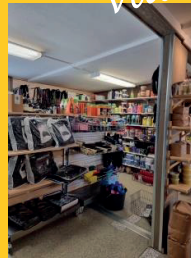
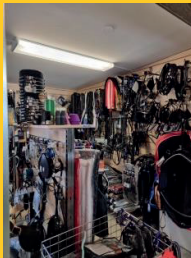
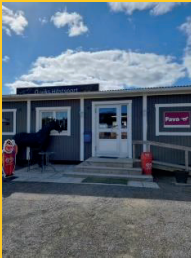

TRIKEM

Shires
EQUINE CARE

Back on Track
prepare perform recover

FINN TACK

WAHLSTÉN
1918

Mira

biofarmab
horsecare

KRAFFT

EMIN

KERCKHAERT
EQUINE HOUSING FACTORY

TRÅTEAM
Stallströ

NAF

Lippo

Pavo
feeding excellence

ALYOSE

Stallbacken Solänget & Dannerö

Tel: 0660-37 81 80, 070-329 79 21 (Ida), 070-511 68 12 (Sandra)

info@ovikshastport.se



A Posttidning

Ej retur
Avs. TR Media AB
Box 11139
161 11 Bromma



**SPELAR DU FÖR MYCKET?
RING STÖDLINJEN
020 - 81 91 00**

Tryckt hos: Åtta.45 Tryckeri
Ansvarig utgivare: Patrik Nord
Programredaktör:
PNord, TR Studio



Tryckesl
3041 0001



7388118803007